La Almunia
de Doña Godina



EUPLA ON

ENCUENTRO DE EMPRESAS Y ESTUDIANTES

Gemini Notebook

60 Años Formando Profesionales

El talento de mañana respaldado por seis décadas de excelencia académica.

Escuela Universitaria Politécnica - La Almunia
Centro adscrito Universidad Zaragoza
1474

60 ANIVERSARIO EUPLA
60 AÑOS FORMANDO PROFESIONALES.

GOBIERNO DE ARAGON

DIPUTACIÓN Đ ZARAGOZA

La Almunia de Doña Godina
AYUNTAMIENTO

Universidad Zaragoza
1474

Gemini Notebook

Ideas
Personas
sin límites
Futuro

Ideas
Personas
sin límites
Futuro

Ideas
Personas
Talento sin límites
Futuro

Gemini Notebook

Ecosistema Estudiante

- **Perfil:** Estudiantes con talento
- **Aportan:** Ideas frescas y talento sin límites
- **Buscan:** Oportunidades reales



El Catalizador: Donde el talento y la oportunidad se activan

Ecosistema Empresa

- **Perfil:** Empresas que apuestan
- **Aportan:** Experiencia y crecimiento
- **Buscan:** Proyectos que transforman

Gemini Notebook



DESCUBRE OPORTUNIDADES

Explora empresas líderes que buscan tu perfil.



AMPLÍA TU RED

Conecta cara a cara con reclutadores y directores.



IMPULSA TU FUTURO

Pasa de la teoría del aula al mercado laboral.

Gemini Notebook

Descubre. Inspira. Conecta. Evoluciona.



Gemini Notebook

25 NOVIEMBRE

9:00 H - 14:00 H

EUPLA

La Almunia de Doña Godina

Gemini Notebook

INSCRÍBETE Y FORMA PARTE DEL CAMBIO



Plazas limitadas

Escuela Universitaria Politécnica - La Almunia
Centro adscrito Universidad Zaragoza
60 ANIVERSARIO EUPLA
60 AÑOS FORMANDO PROFESIONALES. 60 AÑOS MIRANDO AL FUTURO.

Gemini Notebook

PRESENTACIÓN DE EMPRESA

ACCIONA

SECTOR / ACTIVIDAD:

Infraestructuras, Agua y Energías Renovables

BREVE DESCRIPCIÓN Y ÁMBITO DE ACTUACIÓN

- Somos una compañía global, líder en el desarrollo de infraestructuras regenerativas que generan un impacto positivo en la sociedad. Nuestra plantilla, formada por más de 65.000 profesionales y presente en más de 40 países de los cinco continentes, contribuye a nuestra misión de diseñar un planeta mejor. Buscamos personas que quieran marcar la diferencia, promover el desarrollo sostenible y encontrar soluciones a los mayores desafíos globales, incluidos el cambio climático, la sobrepoblación y la escasez hídrica.

- Ámbito de actuación: Construcción, ingeniería civil, edificación, agua, transporte, concesiones, servicios urbanos y energías renovables.

ÁREAS DE DESARROLLO PARA GRADUADOS/AS

- Construcción y edificación, oficina técnica, producción y gestión de obra, prevención de riesgos laborales, calidad y medioambiente, estudios y licitaciones, entre otros.



DATOS DE CONTACTO Y SITIO WEB

Persona de Contacto: Alejandro Soler Lajarín | Correo electrónico: alsolerl@acciona.com | Web: https://www.acciona.com/es

PRESENTACIÓN DE EMPRESA

ASOCIACION DE EMPRESARIOS AGRICOLAS DE LA MARGEN DERECHA DEL EBRO (AEAMDE)

BREVE DESCRIPCIÓN Y ÁMBITO DE ACTUACIÓN

- Representación, asesoramiento y prestación de servicios a empresas de la rama agropecuaria, tramitaciones laborales, asesoramiento, subvenciones, negociaciones con diferentes organismos.
- Ámbito de actuación: Aragón.

ÁREAS DE DESARROLLO PARA GRADUADOS/AS

- Ingeniería agrícola: Asesoramiento en cultivos, riegos, fertilización, plagas, realización de informes técnicos.
- Ingeniería de Datos: Digitalización de tareas y organización de documentaciones.
- Ingeniería industrial: Máquinas de calibrado de cereza y seleccionadoras, etiquetadoras, automatizar procesos de envasado etiquetado y transporte. Mantenimientos de maquinaria, mejorar refrigeración de cámaras frigoríficas. Herramientas para analizar temperatura de la fruta, humedad, selección y calibrado.

AEAMDE
Asociación de Empresarios Agrícolas de la Margen Derecha del Ebro



DATOS DE CONTACTO Y SITIO WEB

Persona de Contacto: Cristina Andrés | Correo electrónico: gerencia@aeamde.com |

Escuela Universitaria Politécnica - La Almunia
Centro adscrito Universidad Zaragoza
60 AÑOS FORMANDO PROFESIONALES. 60 AÑOS MIRANDO AL FUTURO.
CONMEMORANDO EL 60 ANIVERSARIO DE EUPLA

PRESENTACIÓN DE EMPRESA

AMAZON

SECTOR / ACTIVIDAD:

Comercio electrónico y servicios en la nube (Amazon Web Services)

BREVE DESCRIPCIÓN Y ÁMBITO DE ACTUACIÓN

- Amazon es una compañía tecnológica líder a nivel mundial en comercio electrónico y servicios en la nube. A través de Amazon Web Services (AWS) ofrecemos infraestructura y soluciones tecnológicas a empresas de todo el mundo.
- Ámbito de actuación: Multinacional, con presencia global y operaciones en España (incluidos los centros de datos de AWS en Aragón)

ÁREAS DE DESARROLLO PARA GRADUADOS/AS

- Solutions Architect — diseño de soluciones técnicas y arquitectura en la nube para clientes.
- Data Center Engineering Operations (DCEO) — operación y mantenimiento de la infraestructura crítica de los centros de datos (sistemas eléctricos, mecánicos y de refrigeración).
- Data Center Operations (DCO) — gestión del hardware, instalaciones y operativa diaria del centro de datos.
- Security Specialist — seguridad física y protección de las instalaciones.
- Data Center Infrastructure Engineer — ingeniería de infraestructura, desde el diseño inicial hasta la mejora y mantenimiento de las instalaciones.

Un sector en plena expansión en Aragón, con oportunidades de prácticas y empleo para perfiles técnicos de ingeniería y arquitectura.



DATOS DE CONTACTO Y SITIO WEB

Persona de Contacto: Clara Salom| Correo electrónico: saloclar@amazon.es | Web: www.amazon.jobs

PRESENTACIÓN DE EMPRESA

ACTIVE MEDICAL IBERICA, S.L.

SECTOR / ACTIVIDAD:

Pasta, Papel y Cartón

BREVE DESCRIPCIÓN Y ÁMBITO DE ACTUACIÓN

- Fabricamos productos higiénico-sanitarios para personas mayores.
- Ámbito de actuación: Nacional

ÁREAS DE DESARROLLO PARA GRADUADOS/AS

- Electrónica
- Mecánica
- Industrial





DATOS DE CONTACTO Y SITIO WEB

Persona de Contacto: José Lorenzo | Correo electrónico: j.lorenzo@activmed.eu | Web: https://amd-incontinence.com/espanol/

PRESENTACIÓN DE EMPRESA

ARCO ELECTRÓNICA, S.A.

SECTOR / ACTIVIDAD:

Sector Industrial y de Automatización de Procesos

BREVE DESCRIPCIÓN Y ÁMBITO DE ACTUACIÓN

- Arco Electrónica S.A., empresa del Grupo AGTD (ARCO GLOBAL TECNOLOGÍA Y DESARROLLO) con más de 49 años de actividad en soluciones de automatización para plantas de Hormigón, Prefabricados de Hormigón, Áridos, Mortero (Dry Mix), soluciones de packaging.
- Ámbito de actuación: Nacional e Internacional

ÁREAS DE DESARROLLO PARA GRADUADOS/AS

- Electricidad (Taller y Oficina Técnica Eléctrica)
- Automatización (PLCs)
- Electrónica (Taller y Diseño y Desarrollo Electrónico)



DATOS DE CONTACTO Y SITIO WEB

Persona de Contacto: Pilar Trasobares | Correo electrónico: rrhh@arcoglobal.es | Web: https://www.arcoelectronica.es/

PRESENTACIÓN DE EMPRESA

ARCO MET7, S.L.

SECTOR / ACTIVIDAD:

Sector del metal y la fabricación de maquinaria industrial

BREVE DESCRIPCIÓN Y ÁMBITO DE ACTUACIÓN

- Arco Met7 S.L., empresa del Grupo AGTD (ARCO GLOBAL TECNOLOGÍA Y DESARROLLO), con más de 49 años de experiencia en plantas completas de Hormigón, Prefabricados de Hormigón, Mortero (Dry Mix), líneas completas de ensacado, paletizado y enfardado.
- Ámbito de actuación: Nacional e Internacional

ÁREAS DE DESARROLLO PARA GRADUADOS/AS

- Mecánica (Taller y Oficina Técnica)
- Hidráulica (Taller y Oficina Técnica)
- Neumática (Taller y Oficina Técnica)



DATOS DE CONTACTO Y SITIO WEB

Persona de Contacto: Pablo Rando | Correo electrónico: rrhh@arcoglobal.es | Web: https://www.arcomet7.com/

PRESENTACIÓN DE EMPRESA

ARPA EMC

SECTOR / ACTIVIDAD:

Fabricación Metal

BREVE DESCRIPCIÓN Y ÁMBITO DE ACTUACIÓN

- ARPA es una empresa familiar española con más de 50 años liderando el desarrollo de infraestructuras móviles para entornos exigentes. Diseñamos y fabricamos hospitales móviles, campamentos de vida y shelters especiales, integrando soluciones modulares y energía base hidrógeno verde para misiones críticas. Colaboramos con la ONU, la OTAN y Ministerios de Defensa de más de 70 países, bajo los más altos estándares internacionales de calidad y cumplimiento.
- Ámbito de actuación: Soluciones integrales para Sectores de Defensa, Seguridad y Civil.

ÁREAS DE DESARROLLO PARA GRADUADOS/AS

- En ARPA podrás desarrollarte en diseño y desarrollo de producto, ingeniería y gestión de proyectos, participando en proyectos internacionales para el sector de la defensa, donde la innovación y los retos técnicos forman parte del día a día. Trabajarás en soluciones que van desde la idea y el diseño 3D hasta la fabricación y la puesta en marcha, colaborando con equipos de distintas especialidades y respondiendo a las necesidades de clientes de diferentes países. Una oportunidad para impulsar tu carrera en un entorno internacional, aportar ideas y transformar la ingeniería en soluciones reales.



DATOS DE CONTACTO Y SITIO WEB

Persona de Contacto: Paloma Lapuente | Correo electrónico: rrhh@arpaemc.com | Web: https://www.arpaemc.com/

PRESENTACIÓN DE EMPRESA

BONAREA AGRUPA

SECTOR / ACTIVIDAD:

Sector Agroalimentario

BREVE DESCRIPCIÓN Y ÁMBITO DE ACTUACIÓN

- bonÀrea es un grupo agroalimentario líder que integra todas las fases del proceso productivo, desde el campo y las granjas hasta el consumidor final, ofreciendo además servicios en los ámbitos de la energía, las telecomunicaciones, los seguros y el asesoramiento empresarial.
- Ámbito de actuación: Ingeniería, industria alimentaria, logística, mantenimiento industrial, energía, automatización, producción, calidad, IT y servicios corporativos.

ÁREAS DE DESARROLLO PARA GRADUADOS/AS

- Los graduados pueden desarrollarse en áreas de ingeniería de proyectos, oficina técnica, BIM, construcción, mantenimiento, producción, procesos industriales, calidad, sostenibilidad, energía y mejora continua, participando en el diseño, ejecución y optimización de instalaciones y procesos industriales.



DATOS DE CONTACTO Y SITIO WEB

Persona de Contacto: Karen Aleluia | Correo electrónico: karen.aleluia@bonarea.com | Web: https://talent.bonarea.com/es/

PRESENTACIÓN DE EMPRESA

BSH Electrodomésticos España, S.A.

SECTOR / ACTIVIDAD:

Fabricación y comercialización de electrodomésticos

BREVE DESCRIPCIÓN Y ÁMBITO DE ACTUACIÓN

- BSH es el mayor fabricante de electrodomésticos de Europa, liderando el mercado español. Cuenta con 3 plantas productivas en España y comercializa sus electrodomésticos a través de sus marcas Bosch, Siemens, Gaggenau y Balay. Además, los electrodomésticos de nuestras marcas forman parte del ecosistema Home Connect.
- Ámbito de actuación: Multinacional

ÁREAS DE DESARROLLO PARA GRADUADOS/AS

- Ingeniería de procesos industriales, calidad industrial, ingeniería de mantenimiento industrial, producción, I+D, logística y supply chain, compras, servicios digitales.

B/S/H/



DATOS DE CONTACTO Y SITIO WEB

Persona de Contacto: Elena Manso | Correo electrónico: elena.manso@bshg.com | Web: https://www.bsh-group.com/es/

PRESENTACIÓN DE EMPRESA

CANTERAS DE EJEA, S.L.

SECTOR / ACTIVIDAD:

Construcción de obra pública e industrial

BREVE DESCRIPCIÓN Y ÁMBITO DE ACTUACIÓN

- Somos una pequeña empresa aragonesa que desarrolla obras para el sector público y privado que intentamos resolver problemas a nuestros clientes.
- Ámbito de actuación: Aragón, Navarra y La Rioja

ÁREAS DE DESARROLLO PARA GRADUADOS/AS

- Principalmente como jefe de obra y en el departamento de estudios.



DATOS DE CONTACTO Y SITIO WEB

Persona de Contacto: Jorge Edo Albácar | Correo electrónico: jorge.edo@canterasdeejea.es | Web: www.canterasdeejea.es

PRESENTACIÓN DE EMPRESA

CEMEX

SECTOR / ACTIVIDAD:

Fabricación Cemento

BREVE DESCRIPCIÓN Y ÁMBITO DE ACTUACIÓN

- Nuestro objetivo es contribuir a la solución de los desafíos de la construcción a nivel mundial mediante soluciones innovadoras, construyendo un futuro mejor para nuestros grupos de interés. Cemex suministra cemento, hormigón premezclado, áridos y materiales de construcción relacionados a clientes en más de 50 países.
- Ámbito de actuación: Multinacional



ÁREAS DE DESARROLLO PARA GRADUADOS/AS

- Producción
- Mantenimiento
- Calidad

DATOS DE CONTACTO Y SITIO WEB

Persona de Contacto: Carlos Ordas Rodríguez | Correo electrónico: carlos.ordas@cemex.com | Web: www.cemex.es

PRESENTACIÓN DE EMPRESA

CITOP ARAGÓN - Colegio de Ingenieros Técnicos de Obras Públicas Zona Aragón

SECTOR / ACTIVIDAD:
Colegio Profesional

BREVE DESCRIPCIÓN Y ÁMBITO DE ACTUACIÓN

- Corporación de Derecho Público de ámbito territorial estatal, cuyos fines esenciales son el servicio a la sociedad, la ordenación del ejercicio de la profesión, la representación exclusiva de la misma y la defensa de los intereses profesionales de los colegiados.
- Ámbito profesional: Nacional

ÁREAS DE DESARROLLO PARA GRADUADOS/AS

- Ingeniería
- Empresas Constructoras
- Administración Pública
- Peritaciones Judiciales



DATOS DE CONTACTO Y SITIO WEB

Persona de Contacto: Belén González Fernández | Correo electrónico: aragon@citop.es | Web: www.citoparagon.es

PRESENTACIÓN DE EMPRESA

COAATZ - Colegio Oficial Arquitectura Técnica de Zaragoza

SECTOR / ACTIVIDAD:
Construcción

BREVE DESCRIPCIÓN Y ÁMBITO DE ACTUACIÓN

- Institución que ofrece apoyo y formación a los Arquitectos Técnicos. Nexo de unión entre colegiados, empresas y entidades participantes en la edificación. Entidad que ofrece a la sociedad asesoramiento para los procesos constructivos altamente tecnificados y sostenibles.
- Ámbito profesional: Nacional

ÁREAS DE DESARROLLO PARA GRADUADOS/AS

- Reforma de viviendas y locales comerciales
- Edificación de nueva construcción
- Rehabilitación de edificios: fachadas, cubiertas, tejados, rehabilitación energética
- Proyectos de demolición: dirección de la obra, control de calidad, gestión de residuos
- Proyectos de Legalización por cambio de usos o licencias comerciales
- Tasaciones, informes periciales, ITEs
- Redacción de certificados: eficiencia energética, antigüedad, habitabilidad, etc...
- Servicio de mediación y peritaciones judiciales
- Asesoramiento técnico sobre el estado de los edificios, previa a una compra/venta, etc....

arquitectura técnica
Colegio Oficial de Zaragoza



DATOS DE CONTACTO Y SITIO WEB

Persona de Contacto: Conchita Montañés Millán | Correo electrónico: cmontanes@coaatz.org | Web: https://www.coaatz.org/

PRESENTACIÓN DE EMPRESA

COBRA INSTALACIONES Y SERVICIOS S.A.U.

SECTOR / ACTIVIDAD:

Ingeniería Industrial, Construcción, Energía y Telecomunicaciones

BREVE DESCRIPCIÓN Y ÁMBITO DE ACTUACIÓN

- Empresa líder en ingeniería industrial, construcción y mantenimiento de infraestructuras para los sectores de energía, agua, telecomunicaciones y movilidad.
- Ámbito de actuación: Nacional e Internacional

ÁREAS DE DESARROLLO PARA GRADUADOS/AS

- Oficina Técnica e Ingeniería, producción y ejecución de Obra, planificación y Control de Proyectos, Instalaciones, Energía y Renovables, Mantenimiento y Operación, Control de Costes y Estudios, Project Management, Calidad, Seguridad y Medioambiente (QHSE).



DATOS DE CONTACTO Y SITIO WEB

Persona de Contacto: Ana Belen Escudero Almena | Correo electrónico: ana.escudero@grupocobra.com | Web: https://www.grupocobra.com/

PRESENTACIÓN DE EMPRESA

COGITIAR – Colegio Oficial de Ingenieros Técnicos Industriales de Aragón

SECTOR / ACTIVIDAD:
Ingeniería

BREVE DESCRIPCIÓN Y ÁMBITO DE ACTUACIÓN

- Cogitiar es un colegio profesional que representa y defiende los intereses de los ingenieros técnicos industriales y graduados de la rama industrial en Aragón. Además, ofrece una serie de servicios de interés para sus colegiados: formación , asesoramiento , bolsa de empleo...
- Ámbito de actuación: Aragón
- Afecta a los Grados con implicación industrial

ÁREAS DE DESARROLLO PARA GRADUADOS/AS

Afecta a los Grados con implicación industrial, en el caso de la EUPLA:

- Grado en Ingeniería en Organización Industrial
- Grado en Ingeniería Mecatrónica

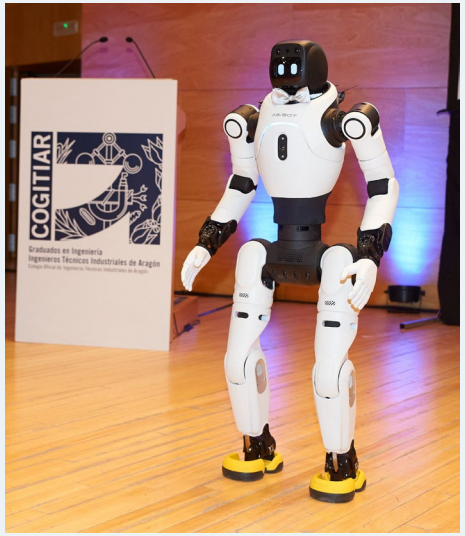

DATOS DE CONTACTO Y SITIO WEB

Persona de Contacto: Thais Bielsa | Correo electrónico: rrhh@cogitiar.es | Web: www.cogitiar.es

PRESENTACIÓN DE EMPRESA

Iberia Compositech Manufacturing S.L.

SECTOR / ACTIVIDAD:

Ingeniería y fabricación de piezas en materiales compuestos (fibra de carbono, vidrio y aramida)

BREVE DESCRIPCIÓN Y ÁMBITO DE ACTUACIÓN

- Ingeniería y fabricación de piezas en composite en Calatayud (Zaragoza). ISO 9001 y EN 9100, más de 160 personas, 8.000 m² de planta y sala limpia de 1.200 m².
- Ámbito de actuación: Nacional e Internacional - Aeronáutica, defensa, espacio y automoción

ÁREAS DE DESARROLLO PARA GRADUADOS/AS

- Oficina técnica: diseño, cálculo de estructuras e instrucciones técnicas de fabricación
- Ingeniería de procesos e industrialización: laminación, autoclave y mecanizado CNC
- Calidad: aseguramiento EN 9100, inspección y ensayos
- Producción y planificación
- Mantenimiento industrial, instalaciones y ampliación de planta
- I+D en nuevos materiales, medio ambiente y PRL

COMPOSITECH
Iberia Compositech Manufacturing SL



DATOS DE CONTACTO Y SITIO WEB

Persona de Contacto: Lucía Martínez De la Fuente / Ana Díaz | Correo electrónico: lmartinez@iberiacompositech.com / adiaz@iberiacompositech.com | Web: www.iberiacompositech.com

PRESENTACIÓN DE EMPRESA

EIFFAGE ENERGÍA S.L.U.

SECTOR / ACTIVIDAD:

Sector Energía, Infraestructura, Construcción

BREVE DESCRIPCIÓN Y ÁMBITO DE ACTUACIÓN

- El Grupo Eiffage Energía Sistemas se ha consolidado como un referente internacional que ofrece servicios de "360º" especializados en infraestructuras eléctricas, energías renovables, mantenimiento, instalaciones, construcción baja en carbono, electromedicina y sistemas de control.
- Ámbito de actuación: Nacional e Internacional

ÁREAS DE DESARROLLO PARA GRADUADOS/AS

- Instalaciones eléctricas y Redes
- Instalaciones Especiales
- Ingeniería de la Edificación
- Sistemas de Control, Automatización y Digitalización
- Energías Renovables

EIFFAGE ENERGÍA SISTEMAS



DATOS DE CONTACTO Y SITIO WEB

Persona de Contacto: Alba Ortega | Correo electrónico: seleccion.eie.spain@eiffage.com | Web: https://eiffage.es/eiffage-energia-sistemas/

PRESENTACIÓN DE EMPRESA

EIGO Gestión de Obras S.L

SECTOR / ACTIVIDAD:
Construcción

BREVE DESCRIPCIÓN Y ÁMBITO DE ACTUACIÓN

- EIGO es una compañía líder en la construcción de activos inmologísticos, industriales y Data Centers, con más de 10 años de experiencia desarrollando proyectos eficientes, innovadores y sostenibles.
- Ámbito de actuación: Sector inmologístico, industrial y Data Centers

ÁREAS DE DESARROLLO PARA GRADUADOS/AS

- Un graduado/a en Ingenierías (Civil, Industrial, Eléctrica, Mecánica...) o Arquitectura Técnica puede desarrollarse en áreas como Ingeniería, Instalaciones (MEP) , Estudios y licitaciones, BIM, Oficina técnica y Producción (equipo técnico a pie de obra: jefe de obra, jefe de producción...) Dependiendo de su especialidad e intereses, puede evolucionar hacia una u otra área.



DATOS DE CONTACTO Y SITIO WEB

Persona de Contacto: Víctor Laguna | Correo electrónico: vlaguna@eigoconstrucciones.com | Web: https://eigoconstrucciones.com/

PRESENTACIÓN DE EMPRESA

FUNDACIÓN CIRCE

SECTOR / ACTIVIDAD:

Investigación, Desarrollo e Innovación

BREVE DESCRIPCIÓN Y ÁMBITO DE ACTUACIÓN

- CIRCE es un centro tecnológico especializado en I+D+i en energía, industria y sostenibilidad. Desarrolla soluciones innovadoras para impulsar la competitividad empresarial y la transición energética.
- Ámbito de actuación: Nacional e Internacional

ÁREAS DE DESARROLLO PARA GRADUADOS/AS

- Áreas como energías renovables, eficiencia energética, instalaciones e infraestructuras, sostenibilidad, digitalización industrial, gestión de proyectos de I+D+i y desarrollo de soluciones tecnológicas, participando en proyectos innovadores de ámbito nacional e internacional.



DATOS DE CONTACTO Y SITIO WEB

Persona de Contacto: Mar Ripollés Ortiz | Correo electrónico: seleccion@fcirce.es | Web: www.fcirce.es

PRESENTACIÓN DE EMPRESA

GRUPO MARCO

SECTOR / ACTIVIDAD:

Construcción, Minería, Renovables

BREVE DESCRIPCIÓN Y ÁMBITO DE ACTUACIÓN

- Grupo Marco somos una empresa familiar aragonesa con casi 40 años de trayectoria, el grupo se ha consolidado en el sector de la construcción, minería, energías renovables, industria y promoción de vivienda. Actualmente somos más de 780 personas.
- Ámbito de actuación: Nacional e Internacional

ÁREAS DE DESARROLLO PARA GRADUADOS/AS

- En nuestros equipos de Obra Civil y Edificación.



DATOS DE CONTACTO Y SITIO WEB

Persona de Contacto: Leticia Salvo | Correo electrónico: LSALVO@GRUPOMARCO.ORG | Web: https://grupomarco.org/

PRESENTACIÓN DE EMPRESA

GRUPO MLN

SECTOR / ACTIVIDAD:
Construcción

BREVE DESCRIPCIÓN Y ÁMBITO DE ACTUACIÓN

- Empresa Constructora con 60 años de antigüedad en Obra Civil y Edificación
- Ámbito de actuación: Aragón, Madrid y La Rioja

ÁREAS DE DESARROLLO PARA GRADUADOS/AS

- Obra Civil
- Ingeniería
- Edificación Residencial



DATOS DE CONTACTO Y SITIO WEB

Persona de Contacto: Esther Martín Gobbe | Correo electrónico: emartin@grupo-mln.com | Web: www.grupo-mln.com

PRESENTACIÓN DE EMPRESA

GRUPO SORIGUÉ

SECTOR / ACTIVIDAD:
Construcción

BREVE DESCRIPCIÓN Y ÁMBITO DE ACTUACIÓN

- Nuestras áreas de negocio son Ciudad, Agua, Industria, Infraestructuras y materiales, Edificación y Energía. Trabajamos con el foco puesto en la innovación, la gestión del talento y la sostenibilidad con una clara vocación de perdurar.
- Ámbito de actuación: Infraestructuras, construcción, servicios urbanos, agua, industria y energía.

ÁREAS DE DESARROLLO PARA GRADUADOS/AS

- Puede desarrollarse en gestión de obras y proyectos, producción, oficina técnica, planificación, costes, calidad, seguridad, mantenimiento, energía e infraestructuras, con responsabilidades tanto técnicas como de gestión de equipos. Todo ello, en obra civil, de edificación, hidráulica y ferroviaria.



DATOS DE CONTACTO Y SITIO WEB

Persona de Contacto: Pilar García Cruces | Correo electrónico: p.garcia@sorigue.com | Web: https://www.sorigue.com/es

PRESENTACIÓN DE EMPRESA

GRUPO ZEUMAT

SECTOR / ACTIVIDAD:

Comercio Internacional, Ingeniería, Energía y Desarrollo de proyectos industriales

BREVE DESCRIPCIÓN Y ÁMBITO DE ACTUACIÓN

- Grupo empresarial especializado en cooperación de education, recientemente, crecimiento en industrial internacional, desarrollo de proyectos tecnológicos y energéticos, suministro de equipos industriales y soluciones de ingeniería.
- Ámbito de actuación: Internacional, principalmente España, China y México

ÁREAS DE DESARROLLO PARA GRADUADOS/AS

- Ingeniero técnico-comercial
- Gestor de proyectos industriales internacionales



DATOS DE CONTACTO Y SITIO WEB

Persona de Contacto: **Jiang Xia** | Correo electrónico: **jiang.xia@zeumat.com** | Web: **www.zeumat.com**

PRESENTACIÓN DE EMPRESA

HMY

SECTOR / ACTIVIDAD:

Creación de espacios Comerciales

BREVE DESCRIPCIÓN Y ÁMBITO DE ACTUACIÓN

- En HMY transformamos ideas en espacios comerciales reales para grandes marcas, uniendo ingeniería, diseño, tecnología e innovación. Somos un entorno internacional donde podrás desarrollar tu talento y participar en proyectos desde el primer día.
- Ámbito de actuación: Nacional e Internacional

ÁREAS DE DESARROLLO PARA GRADUADOS/AS

- Ingeniería y Oficina Técnica: diseño, desarrollo técnico y ejecución de proyectos.
- Project Management: planificación, gestión y coordinación de proyectos nacionales e internacionales.
- Producción e Industrialización: optimización de procesos productivos, mejora continua y eficiencia industrial.
- Supply Chain y Logística: planificación, aprovisionamiento, gestión de materiales y optimización de la cadena de suministro.
- Compras y Subcontratación: gestión de proveedores, negociación y búsqueda de soluciones técnicas.
- Innovación e Ingeniería de Producto: diseño y desarrollo de nuevas soluciones, materiales y tecnologías para espacios comerciales.
- Calidad y Mejora de Procesos: aseguramiento de la calidad, análisis y optimización de procesos.
- Instalaciones: planificación, coordinación y supervisión de la ejecución de proyectos en espacios comerciales.

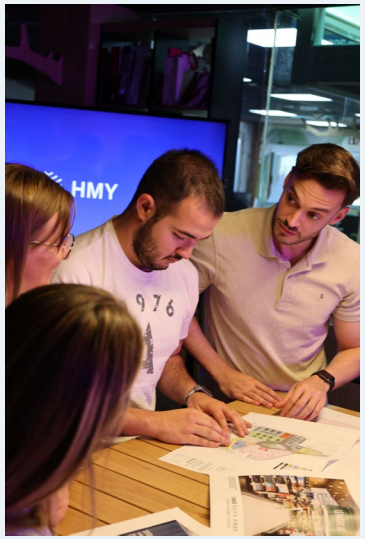

DATOS DE CONTACTO Y SITIO WEB

Persona de Contacto: Beatriz Pascual Ochoa| Correo electrónico: Beatriz.PASCUAL@hmy-group.com | Web: https://thisishmy.com/

Escuela Universitaria Politécnica - La Almunia
Centro adscrito Universidad Zaragoza
60 AÑOS FORMANDO PROFESIONALES. 60 AÑOS MIRANDO AL FUTURO.
CONMEMORANDO EL 60 ANIVERSARIO DE EUPLA

PRESENTACIÓN DE EMPRESA

IDOM

SECTOR / ACTIVIDAD:
Ingeniería, Arquitectura y Consultoría

BREVE DESCRIPCIÓN Y ÁMBITO DE ACTUACIÓN

- IDOM es una Asociación de Profesionales cuya actividad se enfoca en la realización de proyectos de Ingeniería, Arquitectura y Consultoría, que contribuyen a un mundo más sostenible. Las personas de IDOM estamos relacionadas por nuestro trabajo y por la propiedad de la Firma y cooperamos para lograr nuestro mayor desarrollo profesional y humano y el mejor servicio al Cliente.
- Ámbito de actuación: Internacional

ÁREAS DE DESARROLLO PARA GRADUADOS/AS

- Desde IDOM te ofrecemos la oportunidad de desarrollar tu carrera profesional participando activamente en proyectos nacionales e internacionales que te harán superarte cada día, en un entorno de colaboración y trabajo en equipo. Las áreas de aplicación teniendo en cuenta la formación, son:
  - Arquitectura y Edificación
  - Infraestructuras.
  - Estructuras.



DATOS DE CONTACTO Y SITIO WEB

Persona de Contacto: David Longares Barcelona | Correo electrónico: i_zaragoza@idom.com | Web: www.idom.com

PRESENTACIÓN DE EMPRESA

INCLIZA

SECTOR / ACTIVIDAD:

Diseño, instalación, mantenimiento, automatización procesos térmicos

BREVE DESCRIPCIÓN Y ÁMBITO DE ACTUACIÓN

- Empresa eficiencia energética, integramos soluciones HVAC, combinando automatización, energías renovables, refrigeración eficiente y control inteligente de instalaciones, en sistemas críticos, como Hospitales, Centro de Datos e Industrias.
- Ámbito de actuación: Aragón y provincias limítrofes

ÁREAS DE DESARROLLO PARA GRADUADOS/AS

- Ingeniería de Datos en Procesos Industriales - Automatización, Implantación IoT, gestión y análisis de datos, trato directo con el cliente
- Ingeniería de Organización Industrial - Gestión Sistemas ISO 9001-14001 y 45001, e implantación de ISO 27000 e ISO 56001
- Arquitectura Técnica e Ingeniería Civil, con conocimientos de instalaciones como proyectistas en oficina técnica y con plan de carrera como jefe de obra



DATOS DE CONTACTO Y SITIO WEB

Persona de Contacto: Mar Castellón | Correo electrónico: mcastellon@incliza.com | Web: www.incliza.com/

PRESENTACIÓN DE EMPRESA

INGENNUS Urban Consulting, SLP

SECTOR / ACTIVIDAD:
Arquitectura

BREVE DESCRIPCIÓN Y ÁMBITO DE ACTUACIÓN

- Ingennus es una empresa de arquitectura, urbanismo y consultoría, situada entre las 17 principales firmas de arquitectura españolas por facturación.
- Ámbito de actuación: Nacional

ÁREAS DE DESARROLLO PARA GRADUADOS/AS

- EN OBRA: Apoyo en la Dirección de Ejecución de Obra. Aprendizaje en obra. Apoyo en la revisión de controles de calidad en obra. Conocimiento de herramientas y programas de obra. Participación en proyectos de grandes infraestructuras tecnológicas. Participación en entornos internacionales y muy dinámicos.
- EN OFICINA: Adquirir conocimiento en mediciones. Metodologías BIM. Estudios de gestión de residuos, seguridad y salud, plan de control de calidad. Comparativos y seguimiento licitaciones. Revisión de sistemas constructivos aplicados a proyectos y apoyo técnico

INGENNUS



DATOS DE CONTACTO Y SITIO WEB

Persona de Contacto: **Natalia Barcelona y Claudia González** | Correo electrónico: **nbarcelona@ingennus.com y cgonzalez@ingennus.com** |
Web: **https://ingennus.com/**

PRESENTACIÓN DE EMPRESA

INTEGRA TECNOLOGÍA

SECTOR / ACTIVIDAD:

Consultoría Y Tecnología

BREVE DESCRIPCIÓN Y ÁMBITO DE ACTUACIÓN

- Integra Tecnología, empresa de 40 años de existencia dentro del tejido empresarial de Aragón, con más de 15 áreas de servicios a nivel nacional en las áreas de la consultoría y la tecnología.
- Ámbito de actuación: Nacional

ÁREAS DE DESARROLLO PARA GRADUADOS/AS

- Integra incorpora más de 100 perfiles a su empresa todos los años, siempre apostando por los perfiles juniors y los perfiles de prácticas para la creación de profesionales especializados en los diferentes ámbitos en el que nos movemos.



DATOS DE CONTACTO Y SITIO WEB

Persona de Contacto: Alexia Gadea Rivera | Correo electrónico: **seleccion@integratecnologia.es** | Web: www. integratecnologia.es

PRESENTACIÓN DE EMPRESA

INSTITUTO TECNOLÓGICO DE ARAGÓN

SECTOR / ACTIVIDAD:
Innovación e Investigación

BREVE DESCRIPCIÓN Y ÁMBITO DE ACTUACIÓN

- El Instituto Tecnológico de Aragón (ITA) es un centro público de investigación e innovación del Gobierno de Aragón que impulsa el desarrollo tecnológico y la competitividad de las empresas. Ofrece soluciones tecnológicas avanzadas mediante la investigación aplicada, la transferencia de conocimiento y la colaboración con el tejido empresarial.
- Ámbito de actuación: Local, Nacional e Internacional

ÁREAS DE DESARROLLO PARA GRADUADOS/AS

Variedad entre las que se encuentran las siguientes:

- Tecnologías Onsite
- Mecatrónica, Materiales
- Tecnologías digitales
- Calibración y metrología
- Tecnologías eléctricas



DATOS DE CONTACTO Y SITIO WEB

Persona de Contacto: Verónica Iliescu | Correo electrónico: talento@ita.es | Web: https://www.ita.es/

PRESENTACIÓN DE EMPRESA

ITALPANNELLI, S.A.U.

SECTOR / ACTIVIDAD:

Fabricación y Distribución de Paneles Sándwich

BREVE DESCRIPCIÓN Y ÁMBITO DE ACTUACIÓN

- ItalPannelli fabrica paneles sándwich de poliuretano y lana de roca para cubiertas y fachadas. Con más de 25 años de trayectoria, ofrece una amplia gama de productos y asesoramiento técnico.
- Ámbito de actuación: Nacional e Internacional

ÁREAS DE DESARROLLO PARA GRADUADOS/AS

- Desarrollo de automatismos dentro del proceso productivo
- Optimización de procesos



DATOS DE CONTACTO Y SITIO WEB

Persona de Contacto: Jesús Baraza | Correo electrónico: jesus.baraza@italpannelli.es | Web: www.italpannelli.es

PRESENTACIÓN DE EMPRESA

ITERCON

SECTOR / ACTIVIDAD:

Construcción

BREVE DESCRIPCIÓN Y ÁMBITO DE ACTUACIÓN

- Es una empresa de diseño y construcción referente en el sector industrial especializada en el desarrollo de proyectos integrales. Como operador global para los sectores industriales, centros de datos, logística y obra civil, cuenta con equipos de expertos en cada uno de los campos que además, ofrecen al cliente un servicio de consultoría durante todo el proceso. Lo que garantiza el éxito en tiempo y forma de cada uno de los proyectos.
- Ámbito de actuación: Nacional

ÁREAS DE DESARROLLO PARA GRADUADOS/AS

- Áreas de producción, planificación y oficina técnica.

ITERCON
GRUPO CYCLUS



DATOS DE CONTACTO Y SITIO WEB

Persona de Contacto: Raquel Oto / Ignacio Gracia | Correo electrónico: roto@itercon.com / igracia@itercon.com | Web: www.itercon.com

PRESENTACIÓN DE EMPRESA

MAGNA Automotive Spain

SECTOR / ACTIVIDAD:
Automoción

BREVE DESCRIPCIÓN Y ÁMBITO DE ACTUACIÓN

- Empresa multinacional perteneciente al Grupo Magna, dedicada al diseño y fabricación de componentes metálicos para la industria de la automoción.
- Ámbito de actuación: Internacional

ÁREAS DE DESARROLLO PARA GRADUADOS/AS

- Producción, Mantenimiento, Proyectos, Ingeniería, Mejora Continua, Tooling, Matricería, Calidad, Logística



DATOS DE CONTACTO Y SITIO WEB

Persona de Contacto: Laura Fernández Alejandre | Correo electrónico: laura.fernandez@partner.magna.com | Web: www.magna.com/es

PRESENTACIÓN DE EMPRESA

MERCURY Engineering

SECTOR / ACTIVIDAD:

Ingeniería, construcción y gestión de proyectos tecnológicos complejos

BREVE DESCRIPCIÓN Y ÁMBITO DE ACTUACIÓN

- Empresa europea especializada en soluciones de ingeniería y construcción. Desarrolla y gestiona proyectos complejos para empresas internacionales, ofreciendo soluciones innovadoras, seguras y de alta calidad.
- Ámbito de actuación: Nacional e Internacional

ÁREAS DE DESARROLLO PARA GRADUADOS/AS

- Gestión y supervisión de obra, ingeniería de instalaciones, diseño técnico, planificación, control de costes, gestión de proyectos, calidad, prevención de riesgos laborales, sostenibilidad y puesta en marcha de instalaciones.



DATOS DE CONTACTO Y SITIO WEB

Persona de Contacto: Amy Sammon| Correo electrónico: Amy.sammon@mercuryeng.com | Web: www.mercuryeng.com

PRESENTACIÓN DE EMPRESA

NOVAYA IBERIA, SAU

SECTOR / ACTIVIDAD:
Industria Química

BREVE DESCRIPCIÓN Y ÁMBITO DE ACTUACIÓN

- Pertenecemos al Grupo Belga Novaya y producimos núcleos, almohadas y láminas de látex para el sector del descanso.
- Ámbito de actuación: Internacional

ÁREAS DE DESARROLLO PARA GRADUADOS/AS

- Producción
- Mantenimiento

NOVAYA



DATOS DE CONTACTO Y SITIO WEB

Persona de Contacto: Miguel Ángel Hernando Pérez | Correo electrónico: info@novaya-comfort.es | Web: www.novaya-comfort.com

PRESENTACIÓN DE EMPRESA

NTT DATA

SECTOR / ACTIVIDAD:

Sector IT

BREVE DESCRIPCIÓN Y ÁMBITO DE ACTUACIÓN

- Desde servicios de consultoría estratégica hasta tecnologías de vanguardia, desarrollamos experiencias que transforman organizaciones, revolucionan industrias y dan forma a una sociedad mejor para todos.
- Ámbito de actuación: Consultora tecnológica

ÁREAS DE DESARROLLO PARA GRADUADOS/AS

- Áreas de Data & Analytics
- Business Intelligence
- Big Data
- Inteligencia Artificial en múltiples sectores.



DATOS DE CONTACTO Y SITIO WEB

Persona de Contacto: María Marquina Soria | Correo electrónico: maria.marquinasoria@emeal.nttdata.com | Web: https://es.nttdata.com/

PRESENTACIÓN DE EMPRESA

PAPSA INFRAESTRUCTURAS, S.A.

SECTOR / ACTIVIDAD:
Construcción

BREVE DESCRIPCIÓN Y ÁMBITO DE ACTUACIÓN

- Papsa Infraestructuras (Grupo RP) es una empresa constructora de ámbito aragonés, dedicada a la construcción y conservación de infraestructuras de todo tipo: viarias como carreteras, puentes y túneles; energéticas como solar o fotovoltaico; hidráulicas como canales o redes de riego; edificios como colegios, centros de salud, o edificios municipales.
- Ámbito de actuación: Obra Civil, Edificación, Hidráulica, Urbanización, Servicios, Conservaciones,...

ÁREAS DE DESARROLLO PARA GRADUADOS/AS

- Desarrollo del alumnado en el departamento de construcción, participando de los equipos de obra, en su área de producción o oficina técnica.
- Desarrollo en el área de conservación de infraestructuras, donde la empresa tiene numerosos contratos.
- Desarrollo en el área de estudios, preparando oferta y o licitaciones.



DATOS DE CONTACTO Y SITIO WEB

Persona de Contacto: Jordi Llorens | Correo electrónico: jllorens@papsa.es | Web: www.papsa.es

PRESENTACIÓN DE EMPRESA

PIKOLIN GROUP

SECTOR / ACTIVIDAD:

Fabricación y venta de producto

BREVE DESCRIPCIÓN Y ÁMBITO DE ACTUACIÓN

- Pikolin Group es una empresa multinacional española líder en la fabricación y venta de productos para el descanso, principalmente colchones, somieres, bases tapizadas y almohadas.
- Ámbito de actuación: Nacional

ÁREAS DE DESARROLLO PARA GRADUADOS/AS

- Producto y Desarrollo y Diseño
- I+D+i, Portfolio
- Supply Chain
- Químico
- Sostenibilidad
- Calidad, etc.



DATOS DE CONTACTO Y SITIO WEB

Persona de Contacto: Joan Cabra | Correo electrónico: joan.cabra@pikolin.com | Web: www.pikolin.com/es

PRESENTACIÓN DE EMPRESA

PRODIA INGENIERÍA

SECTOR / ACTIVIDAD:
Ingeniería / Consultor

BREVE DESCRIPCIÓN Y ÁMBITO DE ACTUACIÓN

- Redactamos proyectos de construcción, Estudios de alternativas, Estudios preliminares. Realizamos la dirección de las obras.
- Ámbito de actuación: Obras Civiles: Hidráulica, Carreteras, Urbanizaciones

ÁREAS DE DESARROLLO PARA GRADUADOS/AS

- Ingeniero de proyectos de construcción de obras civiles



DATOS DE CONTACTO Y SITIO WEB

Persona de Contacto: Pilar Fiteni Mera | Correo electrónico: pfiteni@prodiaingenieria.es | Web: www.prodiaingenieria.es

PRESENTACIÓN DE EMPRESA

QTS

SECTOR / ACTIVIDAD:

Sector construcción y tecnología (Centro de datos)

BREVE DESCRIPCIÓN Y ÁMBITO DE ACTUACIÓN

- QTS es una compañía tecnológica que está desarrollando un nuevo centro de datos en Calatorao. Los trabajos de construcción comenzaron en octubre, con Mercury como contratista principal responsable de la ejecución del campus, que estará compuesto por ocho edificios.
- Ámbito de actuación: Construcción de centro de datos

ÁREAS DE DESARROLLO PARA GRADUADOS/AS

- Gestión y supervisión de obra, Gestión de proyectos, Gestión de costes y mediciones.
- Coordinación técnica y de diseño, Ingeniería de instalaciones (MEP), Ingeniería civil y estructural.
- Gestión y control de calidad, Seguridad y salud, Sostenibilidad y ESG, Puesta en marcha y Comisionado de instalaciones, BIM y construcción digital, Gestión de instalaciones y operaciones.



DATOS DE CONTACTO Y SITIO WEB

Persona de Contacto: Elsa Techer | Correo electrónico: elsa.techer@q.com | Web: https://q.com/data-centers/calatorao/

PRESENTACIÓN DE EMPRESA

SERS Consultores en Ingeniería y Arquitectura, S.A.

SECTOR / ACTIVIDAD:
Ingeniería y Arquitectura

BREVE DESCRIPCIÓN Y ÁMBITO DE ACTUACIÓN

- Nos dedicamos a desarrollar proyectos y supervisar obras de ingeniería civil y urbanismo a nivel nacional e internacional, abarcando carreteras, ferrocarriles, obras hidráulicas, obras urbanas y de integración ambiental tanto para clientes públicos como privados.
- Ámbito de actuación: Nacional e Internacional

ÁREAS DE DESARROLLO PARA GRADUADOS/AS

- Un graduado en Ingeniería Civil o Arquitectura Técnica tiene en SERS el ambiente idóneo para el desarrollo de sus competencias pudiendo participar en grandes proyectos multidisciplinares desde la fase de concepción y planificación hasta la entrega al cliente para su entrada en servicio, pasando por el desarrollo del proyecto y de la obra desde el lado de la supervisión y dirección de obra.

Consultores en Ingeniería y Arquitectura, S.A.



DATOS DE CONTACTO Y SITIO WEB
Persona de Contacto: Carlos Zorraquino | Correo electrónico: czorraquino@sers.es | Web: www.sers.es

PRESENTACIÓN DE EMPRESA

SIGIT AUTOMOTIVE S.L

SECTOR / ACTIVIDAD:
Automoción

BREVE DESCRIPCIÓN Y ÁMBITO DE ACTUACIÓN

- SIGIT es una multinacional italiana con presencia en varios países, se centra en la inyección de plástico para la fabricación de componentes para automoción, aunque también en alguna de sus plantas fabrica componentes para línea blanca.
- Ámbito de actuación: Industria del plástico

ÁREAS DE DESARROLLO PARA GRADUADOS/AS

- Ingeniería de procesos
- Mantenimiento
- Calidad
- Ingeniería del medioambiente
- Metrología



DATOS DE CONTACTO Y SITIO WEB

Persona de Contacto: Silvia Vicen | Correo electrónico: silvia.vicen@sigit.es | Web: https://www.sigit.it/

PRESENTACIÓN DE EMPRESA

SMR Automotive Systems Spain, S.A.U.

SECTOR / ACTIVIDAD:
Automoción

BREVE DESCRIPCIÓN Y ÁMBITO DE ACTUACIÓN

- SMR Automotive Systems Spain forma parte de Motherson, grupo internacional del sector de automoción. Nuestro centro de Épila (Zaragoza) ofrece oportunidades para desarrollar una carrera profesional en un entorno industrial, tecnológico e internacional.
- Diseño, desarrollo y fabricación de componentes y sistemas para la industria de automoción.
- Ámbito de actuación: Nacional e Internacional

ÁREAS DE DESARROLLO PARA GRADUADOS/AS

- Producción
- Calidad
- Compras



DATOS DE CONTACTO Y SITIO WEB

Persona de Contacto: Carlos Gomara | Correo electrónico: carlos.gomara@motherson.com | Web: www.motherson.com

PRESENTACIÓN DE EMPRESA

STELLANTIS ESPAÑA S.L.

SECTOR / ACTIVIDAD:

Fabricación de vehículos de motor

BREVE DESCRIPCIÓN Y ÁMBITO DE ACTUACIÓN

- Stellantis es uno de los principales fabricantes del mercado mundial del automóvil y tiene como objetivo proporcionar libertad de movilidad de una forma limpia, segura y accesible para todos.
- Ámbito de actuación: Internacional

ÁREAS DE DESARROLLO PARA GRADUADOS/AS

- **Producción:** Cumplir los objetivos de producción (calidad, coste y productividad).
- **Normativa:** Garantizar el cumplimiento de políticas de seguridad y medio ambiente.
- **Equipo:** Formar al personal y organizar la distribución de tareas.
- **Mejora:** Diagnosticar fallos en maquinaria e implantar soluciones técnicas.



DATOS DE CONTACTO Y SITIO WEB

Persona de Contacto: Joaquín Rinaldi | Correo electrónico: rrhhzaragoza@stellantis.com | Web: https://careers.stellantis.com/es/areas-profesionales/manufactura-y-produccion/

PRESENTACIÓN DE EMPRESA

TECNALIA

SECTOR / ACTIVIDAD:

I + D

BREVE DESCRIPCIÓN Y ÁMBITO DE ACTUACIÓN

- TECNALIA es el mayor centro de investigación aplicada y desarrollo tecnológico de España y un referente europeo en innovación, con más de 1.500 profesionales de 29 nacionalidades.
- Su misión es transformar la investigación en prosperidad, ayudando a empresas y sociedad a anticiparse y adaptarse a los retos del futuro mediante la tecnología y la innovación.
- Ámbito de actuación: TECNALIA desarrolla soluciones tecnológicas en los ámbitos de la fabricación inteligente, la transformación digital, la transición energética, la movilidad sostenible, la salud y alimentación, los ecosistemas urbanos y la economía circular, impulsando la competitividad empresarial y el desarrollo sostenible.

ÁREAS DE DESARROLLO PARA GRADUADOS/AS

- Investigación aplicada en el ámbito de la industria y Movilidad

Cátedra TECNALIA Universidad Zaragoza



DATOS DE CONTACTO Y SITIO WEB

Persona de Contacto: https://tecnalia.talentclue.com/es/node/130076877/4590 | Correo electrónico: info@tecnalia.com | Web: www.tecnalia.com

Escuela Universitaria Politécnica - La Almunia
Centro adscrito Universidad Zaragoza
1474
60 ANIVERSARIO EUPLA
60 AÑOS FORMANDO PROFESIONALES.
60 AÑOS MIRANDO AL FUTURO.
CONMEMORANDO EL 60 ANIVERSARIO DE EUPLA

PRESENTACIÓN DE EMPRESA

TÉRVALIS

SECTOR / ACTIVIDAD:

Agroquímica, Nutrición Vegetal, Biotecnología, Energías Renovables y Economía Circular

BREVE DESCRIPCIÓN Y ÁMBITO DE ACTUACIÓN

- Grupo empresarial multisectorial e innovador, referente en nutrición vegetal, bioeconomía y sostenibilidad, con plantas de producción avanzada, centros de I+D+i y proyectos de energía renovable.
- Ámbito de actuación: Nacional e Internacional (con fuerte arraigo industrial en Aragón)

ÁREAS DE DESARROLLO PARA GRADUADOS/AS

- Mantenimiento industrial, automatización, robótica e instrumentación de plantas
- Optimización de procesos productivos, gestión de planta, logística y cadena de suministro.
- Digitalización industrial, control predictivo, sensorización y análisis de datos en planta.
- Proyectos de Ingeniería civil, ampliación / obra civil de instalaciones, adecuación técnica y legalizaciones.

TERVALIS



DATOS DE CONTACTO Y SITIO WEB

Persona de Contacto: Mario Meléndez Muñoz | Correo electrónico: mario.melendez@tervalis.com | Web: tervalis.com / empleo.tervalis.com

PRESENTACIÓN DE EMPRESA

TÉCNICA Y PROYECTOS, S.A. (TYPSA)

SECTOR / ACTIVIDAD:
Sector AECO

BREVE DESCRIPCIÓN Y ÁMBITO DE ACTUACIÓN

- TYPSA es una empresa de ingeniería y consultoría que diseña y desarrolla grandes proyectos de infraestructuras, como carreteras, ferrocarriles, obras hidráulicas, edificios y proyectos de energía. Acompaña estos proyectos desde los primeros estudios y el diseño hasta la construcción, puesta en servicio y operación, trabajando en España y a nivel internacional.
- Ámbito de actuación: Servicios de Consultoría de Ingeniería y Arquitectura

ÁREAS DE DESARROLLO PARA GRADUADOS/AS

- Un Graduado/a en Ingeniería o Arquitectura Técnica puede desarrollarse en áreas muy diversas: diseño y cálculo, gestión de proyectos, dirección y supervisión de obras, consultoría técnica, sostenibilidad y nuevas tecnologías.
- Podrá participar en todas las etapas de un proyecto, trabajando en equipos multidisciplinares y adquiriendo progresivamente responsabilidades técnicas y de gestión.



DATOS DE CONTACTO Y SITIO WEB

Persona de Contacto: Miguel García Manzanos/Víctor Pascual Herce | Correo electrónico: mgmanzanos@typsa.es / vpherce@typsa.es | Web: https://www.typsa.com/

PRESENTACIÓN DE EMPRESA

UNIVERSA. SERVICIO DE ORIENTACIÓN Y EMPLEO

SECTOR / ACTIVIDAD:
Educación

BREVE DESCRIPCIÓN Y ÁMBITO DE ACTUACIÓN

- Es el Servicio de prácticas, orientación y empleo de la Universidad de Zaragoza que facilita a los estudiantes y titulados/as universitario la incorporación al mercado laboral.
- Ofrece orientación profesional, prácticas en empresas, formaciones específicas y en competencias gratuitas, programas de mentorizaje, ECTS vinculados a los cursos de POUM y ofertas de empleo"
- Ámbito de actuación: Universidad de Zaragoza

ÁREAS DE DESARROLLO PARA GRADUADOS/AS

- Prácticas de titulado/as (desde 1 mes a 9 meses), orientación profesional, prácticas internacionales con financiación, ofertas de empleo en el portal: empleabilidad.unizar.es "
- Disponible para todos los grados de la EUPLA



DATOS DE CONTACTO Y SITIO WEB

Persona de Contacto: Asunción Paricio | Correo electrónico: aspari@unizar.es | Web: https://universa.unizar.es/

PRESENTACIÓN DE EMPRESA

FUNDACIÓN VICOR

SECTOR / ACTIVIDAD:
Orientación y Empleo

BREVE DESCRIPCIÓN Y ÁMBITO DE ACTUACIÓN

- La Fundación ViCOR es una fundación corporativa, reflejo del compromiso social del grupo Integra.
- Ámbito de actuación: Nacional e Internacional

ÁREAS DE DESARROLLO PARA GRADUADOS/AS

- Nace con el objetivo de ayudar y acompañar a profesionales y a personas que quieren aprender y emprender, a través de nuestras capacidades en formación, tecnología y conocimiento.



DATOS DE CONTACTO Y SITIO WEB

Persona de Contacto: Alexia Gadea Rivera | Correo electrónico: agadea@integratecnologia.es | Web: https://fundacionvicor.org/

PRESENTACIÓN DE EMPRESA

VSP-Villar San Pío Gestión de Proyectos

SECTOR / ACTIVIDAD:

Servicios de Ingeniería, Arquitectura y Consultoría Técnica

BREVE DESCRIPCIÓN Y ÁMBITO DE ACTUACIÓN

- VSP Gestión de Proyectos es una consultora de ingeniería y arquitectura especializada en obra civil, urbanización, equipamientos y edificación, desde la redacción de proyectos hasta la dirección de obra.
- Ámbito de actuación: Aragón

ÁREAS DE DESARROLLO PARA GRADUADOS/AS

- En VSP puede desarrollarse en la redacción y desarrollo técnico de proyectos de urbanización, obra civil, edificación y equipamientos, así como en mediciones, presupuestos, planificación y coordinación de disciplinas. También puede participar en asistencia técnica y dirección de obra, seguimiento de ejecución, control de calidad, seguridad y sostenibilidad.

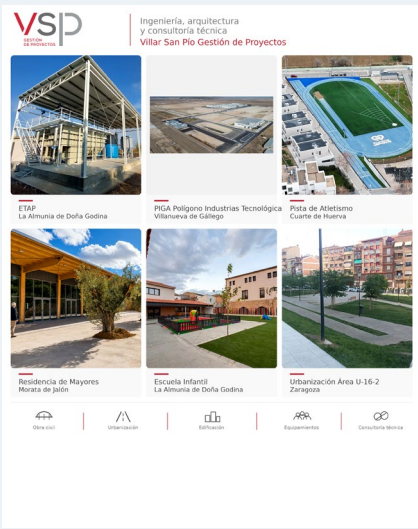

DATOS DE CONTACTO Y SITIO WEB

Persona de Contacto: Susana Villar | Correo electrónico: svillar@vspproyectos.com | Web: www.vspproyectos.com

PRESENTACIÓN DE EMPRESA

YOU3D

SECTOR / ACTIVIDAD:

Equipamiento industrial y residencial

BREVE DESCRIPCIÓN Y ÁMBITO DE ACTUACIÓN

- You 3D materializando Ideas es una empresa multidisciplinar de EaaS (Engineering as a Service) que a través de la innovación, excelencia, flexibilidad e integridad nace para ayudar a las industrias a lanzar al mercado los mejores productos, proyectos y tecnologías, con el mejor equipo integrando las mejores prácticas y tecnologías del mercado.
- Ámbito de actuación: Unión Europea

ÁREAS DE DESARROLLO PARA GRADUADOS/AS

- Mantenimiento máquinas
- Diseño industrial
- Gestión de proyectos
- Gestión integral fábrica



DATOS DE CONTACTO Y SITIO WEB

Persona de Contacto: Alex Florea | Correo electrónico: alex.florea@you3d.es | Web: www.you3d.es

PRESENTACIÓN DE EMPRESA

ZALUX S.A

SECTOR / ACTIVIDAD:

Diseño y fabricación de soluciones de iluminación técnica estanca y para atmósferas explosivas (ATEX).

BREVE DESCRIPCIÓN Y ÁMBITO DE ACTUACIÓN

- Líder europeo en el diseño y fabricación de luminarias estancas de alta protección y luminarias ATEX para entornos industriales exigentes. Parte del Grupo TRILUX.
- Ámbito de actuación: Internacional / Global

ÁREAS DE DESARROLLO PARA GRADUADOS/AS

- Desarrollo de Producto, Automatización, Laboratorios, Tecnologías de Información, Calidad, Mantenimiento, Ingenieros de Ventas.



DATOS DE CONTACTO Y SITIO WEB

Persona de Contacto: Manuel Pina | Correo electrónico: mpina@zalux.com | Web: www.zalux.com