Escuela Universitaria Politécnica
La Almunia de Doña Godina
Zaragoza

NUM TFG: 422.17.77
Junio 2017

Grado en Arquitectura Técnica

Proyecto Básico y de Ejecución de vivienda unifamiliar en metodología BIM

Autor: ***Erick Morós Yuste***
(Director: Juan Villarroya Gaudó)

Datos generales:

Calle Derechos Humanos, 11 Monzón.
Superficie Parcela: 605 m².
Planta baja + Planta Primera.
Garaje situado en Planta Baja.
La Planta Baja tiene 152 m² + 67 m² del Garaje.
La Planta Primera tiene 150 m².

Datos de ejecución:

Cimentación a base de zapatas para la vivienda y losa de cimentación en el Garaje.
Estructura de forjado reticular y pilares de hormigón.
Fachada Sistema ETICS, con aislamiento exterior.
Instalación de suelo radiante.

Resultados:
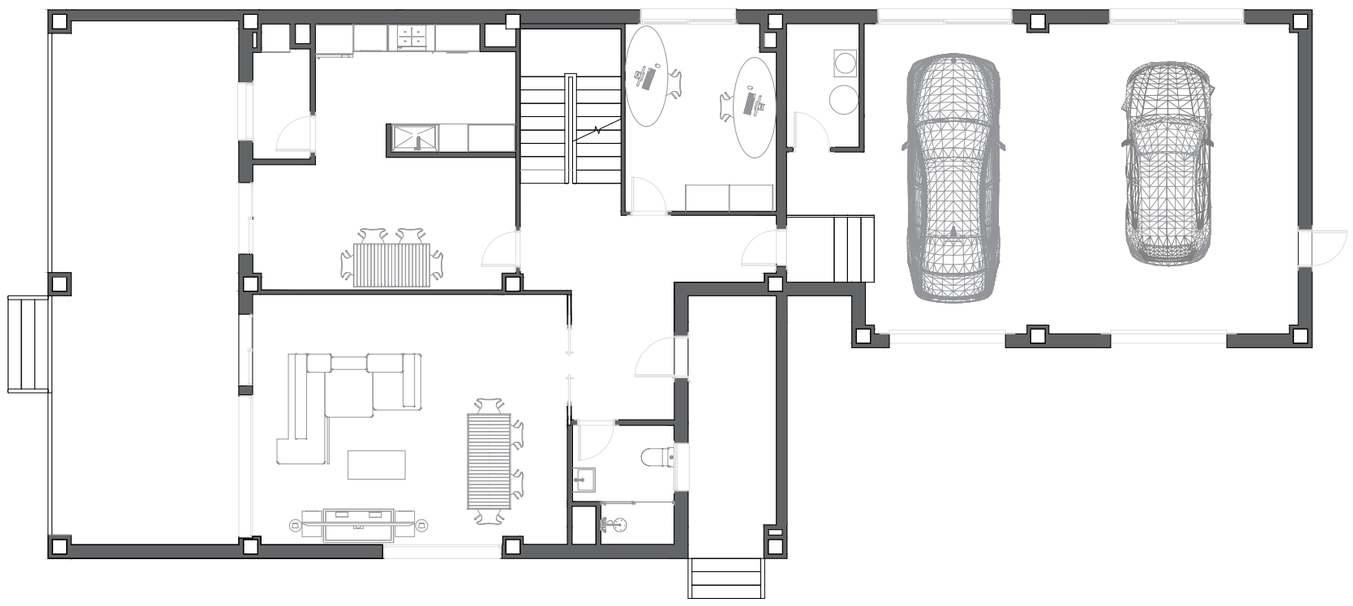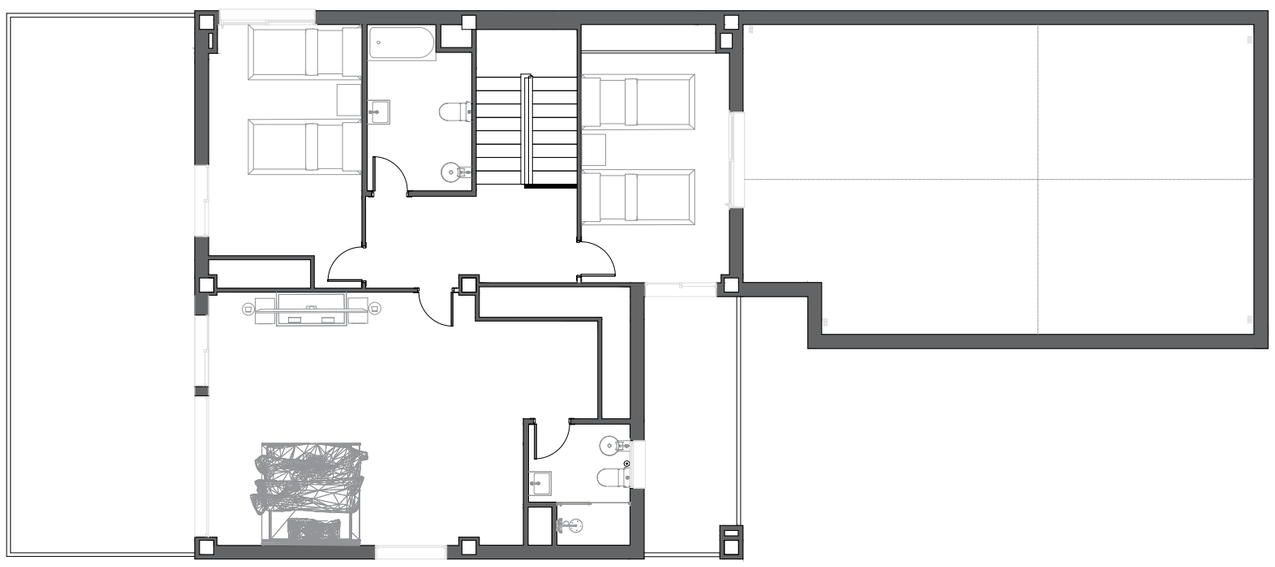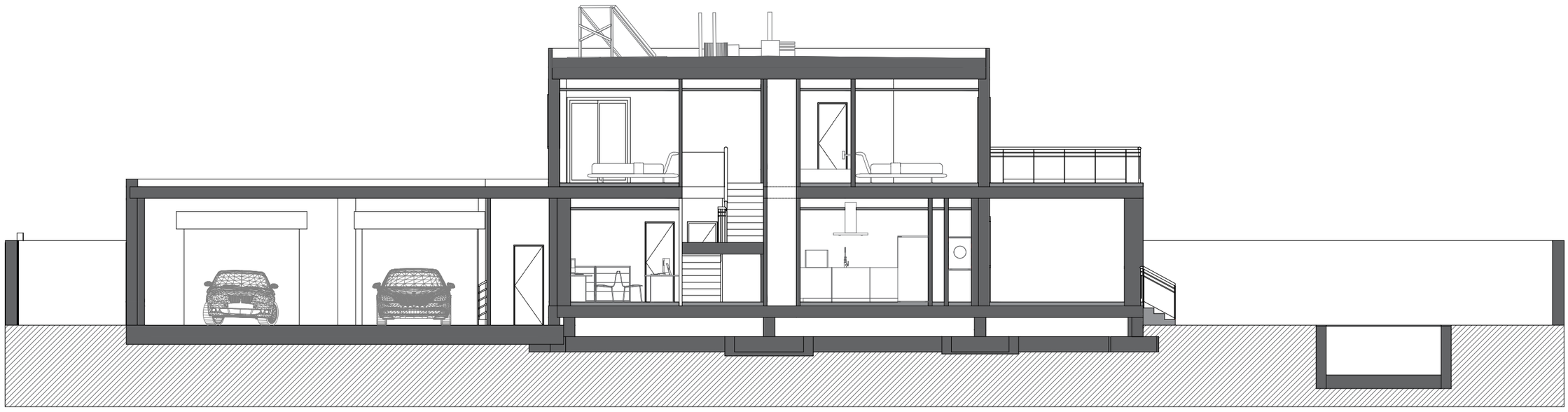
Presupuesto de ejecución material: 287.061,32 €
Calificación energética: B