Nº TFG: 422.16.131
Junio 2016

Grado en Arquitectura Técnica

ARCHITETTURA E COMPOSIZIONE ARCHITETTONICA

Diseño y proyección de un edificio de viviendas en Italia

Autor: **Héctor Sánchez Mata**
Director: **José Ángel Pérez Benedicto**

OBJETIVOS:

Diseño de un edificio de viviendas que aloje en su planta baja locales comerciales.

Aplicación de la normativa vigente en Italia.

Integración del edificio en el entorno urbano.

Uso de "*Maglia Strutturale*".

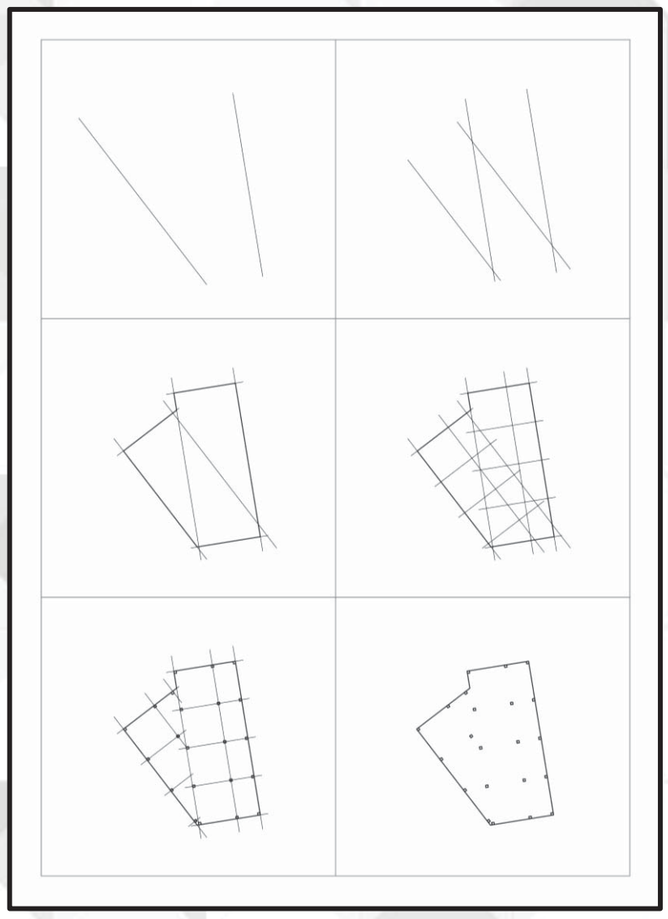

METODOLOGIA:

Recopilación de datos del solar

Diseños iniciales realizados a mano sobre papel transparente.

Modelado en *Autocad*.

Diseño final realizado con *SketchUp*.

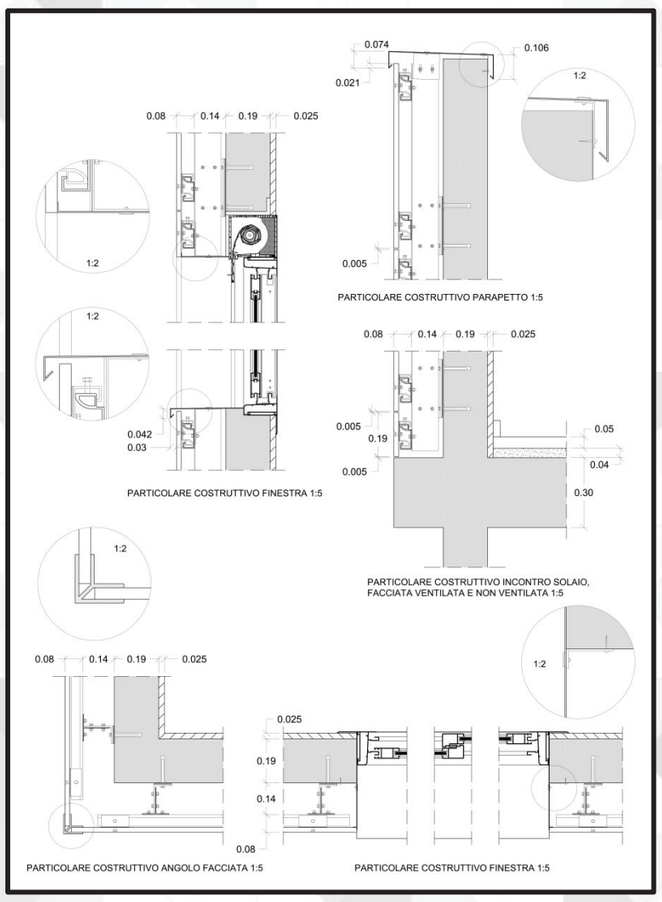

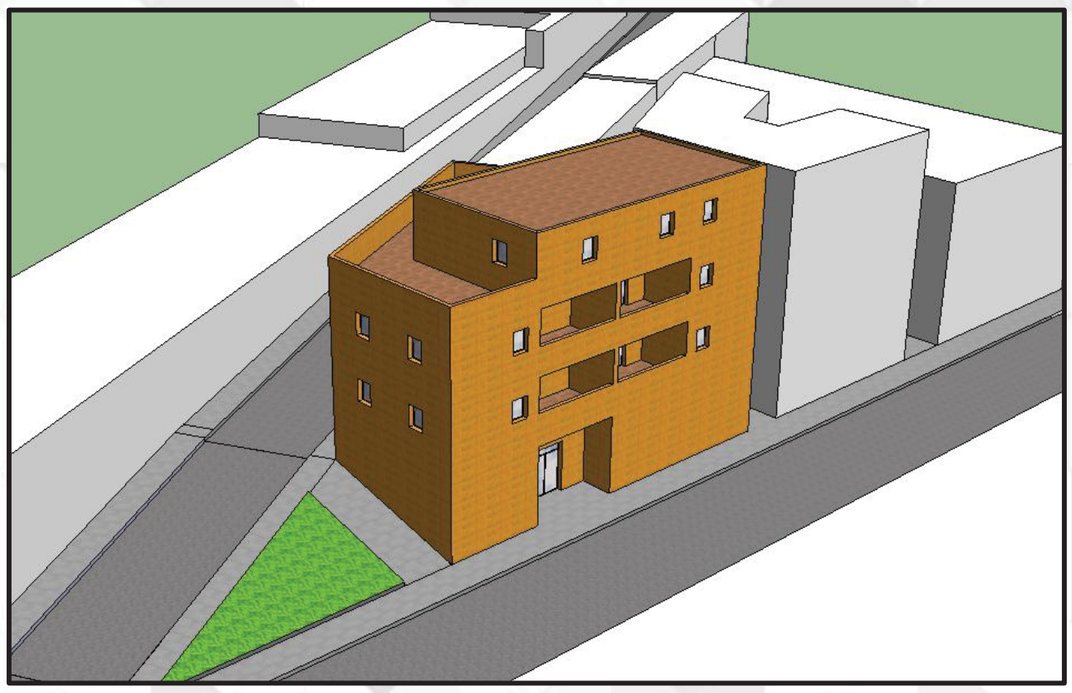

eupla

UNIVERSITÀ DELLA CALABRIA