Escuela Universitaria Politécnica
La Almunia de Doña Godina
Zaragoza

NUM TFG: 422.16.67
Julio 2016

Grado en Arquitectura Técnica

Rehabilitación de granero para vivienda de turismo rural en Utebo (Zaragoza)

Universidad Zaragoza 1542

Autor: ***Esther Adiego Chanclón***
(Director: Rafael Adé Beltrán)

OBJETIVOS:

- Proyecto de rehabilitación de un inmueble que se destinará a vivienda de turismo rural, ubicado en C/ Prado nº 15 de Utebo (Zaragoza).
- Estudio del estado actual y el proceso de rehabilitación del mismo.
- Utilización de programas informáticos específicos para cada una de las fases (CYPE, Metal 3d, Presto, Sketchup...)

METODOLOGÍA:

- Visita al inmueble y toma de datos in situ.
- Obtención de información sobre la evolución del inmueble en el transcurso del tiempo .
- Estudio del estado actual y patologías existentes.
- Planificación y desarrollo de las distintas fases de ejecución de la obra.
- Elaboración de planos.
- Elección de sistemas constructivos y materiales adecuados.
- Cálculo de estructuras.
- Cálculo de instalaciones.
- Realización de mediciones y presupuesto.

ESTADO ACTUAL

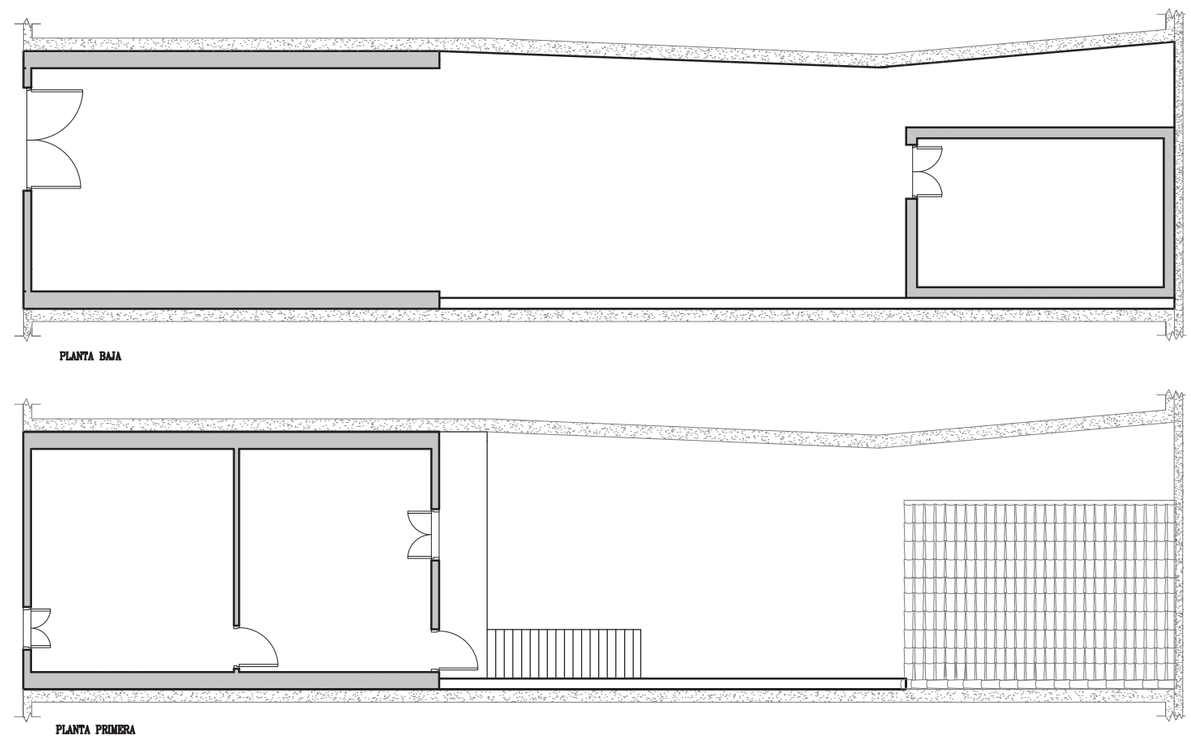

ESTADO REHABILITADO

DISTRIBUCIÓN

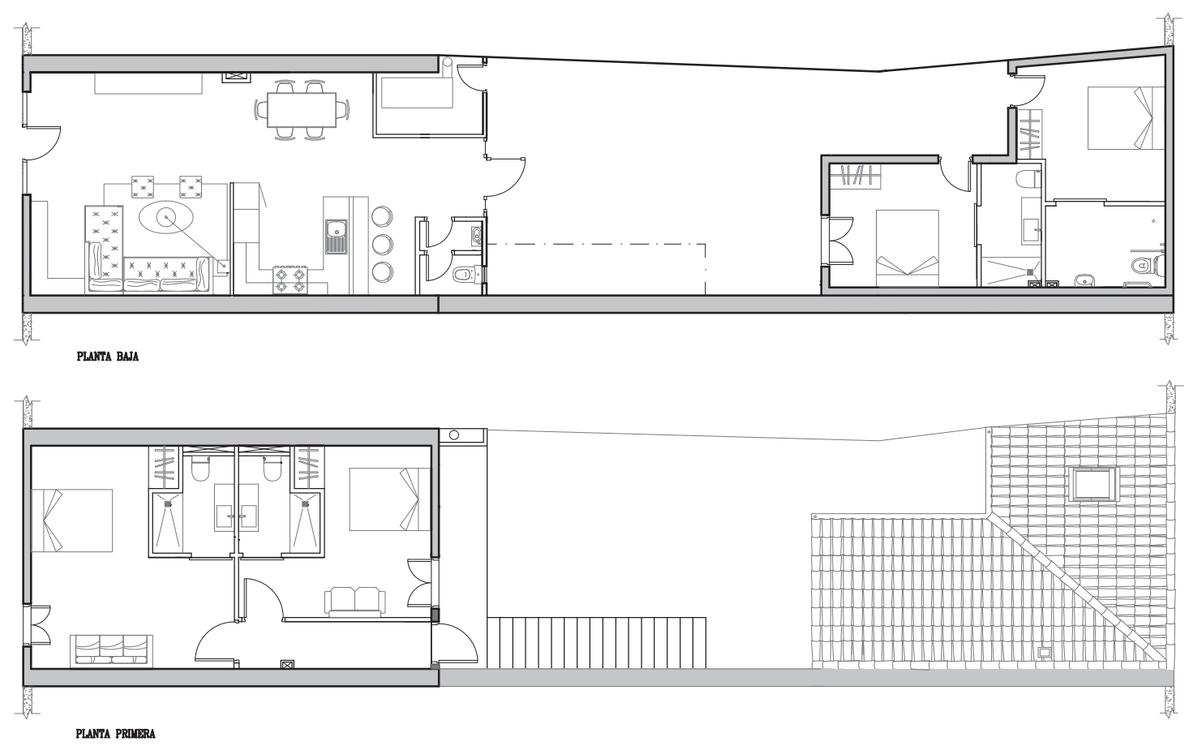

ALZADOS

Edificio Principal

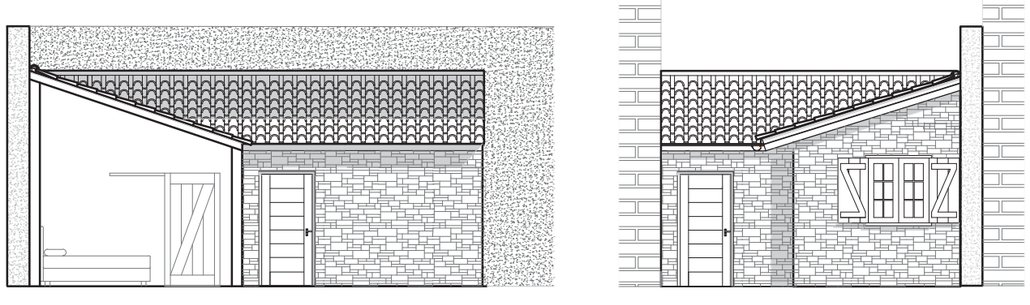

Edificio Anexo
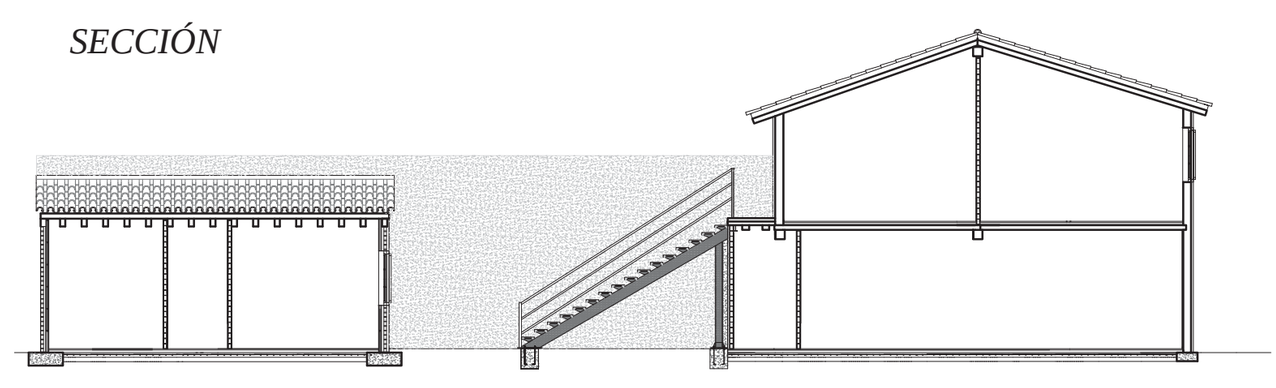
SECCIÓN