



**Escuela Universitaria
Politécnica - La Almunia**
Centro adscrito
Universidad Zaragoza



CENTRO
ACREDITADO
INSTITUCIONALMENTE



MANUAL DE BIENVENIDA

ESTUDIANTES

EUPLA

BIENVENIDA

PRESENTACIÓN DEL CENTRO

1. Breve historia de la EUPLA
2. Equipo de Dirección
3. Titulaciones
4. Instalaciones EUPLA
5. Secretaría, Conserjería y Servicio de Reprografía
6. Biblioteca.
7. SAD e Instalaciones Deportivas

CUESTIONES ADMINISTRATIVAS

1. NIP y contraseña
2. Usuario y contraseña de servicios
3. Correo electrónico
4. Enseñanza virtual (el ADD y Moodle)
5. El carnet universitario
6. Sede electrónica
7. Encuestas
8. Becas
9. Quejas, problemas y sugerencias

CUESTIONES ACADÉMICAS

1. Las titulaciones y su información académica
2. Las guías docentes
3. Evaluación
4. Reglamento de Permanencia
5. Reconocimiento de créditos
6. Plan de Orientación Universitaria (POU)
7. Programas de movilidad
8. Prácticas en empresa
9. Autobús

BIENVENIDA

Estimada /o alumna/o,

Recibe nuestra bienvenida como alumna y alumno a la Escuela Universitaria Politécnica de La Almunia, centro adscrito de la Universidad de Zaragoza.

En el presente documento hemos tratado de recoger una serie de cuestiones que consideramos fundamentales a la hora de tu llegada a nuestro centro, con el objetivo de que conozcas la organización de la EUPLA, los servicios que se ofrecen y los procedimientos existentes, para que tu estancia en la EUPLA sea lo más cómoda posible.

Gran parte de la información que recogemos en este documento está disponible en nuestra web <http://eupla.unizar.es/>

Y desde luego desde Gerencia y el Equipo Directivo, estamos a tu disposición para cualquier duda o consulta que te surja.

[¡Bienvenidas y Bienvenidos a la EUPLA!](#)



	MANUAL DE BIENVENIDA ESTUDIANTES	Versión: 1.0	 Escuela Universitaria Politécnica - La Almunia Centro adscrito Universidad Zaragoza
		Fecha: 28 junio 2023	
		Página 1 de 13	

PRESENTACIÓN DEL CENTRO

1. Breve historia de la EUPLA

Lo que hoy conocemos como La EUPLA, comenzó su andadura en 1967, cuando la Congregación Salesiana decidió ofertar en su centro de formación profesional de La Almunia estudios de peritaje, primero en la especialidad de mecánica y poco después de electricidad. Nadie podía hacerse a la idea, en esos días, del impacto social y económico que supondrían los más de 10.000 egresados con los que hoy cuenta la EUPLA, convirtiéndose con el tiempo en uno de los motores económicos del territorio.

En 1977, los Salesianos deciden no continuar con la docencia y es el Pleno Municipal del Ayuntamiento de La Almunia en quien decide que la EUPLA debe tener continuidad y para ello se convierte en Titular Único del Centro, iniciándose así un proceso de transformación del marco legal y de las actividades docentes. Pasando a depender económicamente del consistorio Almuniese y la gestión se estructura en torno a un patronato municipal bajo la presidencia del alcalde.

Un año después, en 1978, pasa a ser Escuela Universitaria Politécnica y se incorpora a la oferta docente la titulación de Ingeniería Técnica Agrícola en las especialidades de industrias agrícolas y de Hortofruticultura y Jardinería, sumándose a las dos especialidades de industriales que se impartían hasta el momento.

En 1979 se produce uno de los hitos más importantes de la EUPLA, firmándose el convenio de adscripción con la Universidad de Zaragoza (RD 1273/79 de 4 de abril), con el que los títulos, estudios y alumnos de la EUPLA pasan a formar parte de la Universidad de Zaragoza.

En 1990 se constituye el Organismo Autónomo Local Escuela Universitaria Politécnica con competencias administrativas dependiente del Ayuntamiento de La Almunia.

A principios de los noventa la escuela empieza a vivir su época de mayor esplendor ampliándose la oferta formativa con los estudios de Ingeniero Técnico en Informática de Sistemas. En estos años también se modifican los planes de estudio de la Ingeniería Técnica Agrícola y de la Ingeniería Técnica Industrial, sustituyéndose, en esta última, la especialidad de electricidad por la de electrónica industrial. Con este cambio se evita que muchos aragoneses tengan que salir de Aragón a formarse en una especialidad en pleno auge. Se construyen nuevas fases del centro en las que se incorporaran la nueva biblioteca y cafetería, así como aulas y laboratorios de electrónica y mecánica.

A finales de los noventa se implanta, en un nuevo edificio sito en Ronda San Juan Bosco, la especialidad de arquitectura técnica, llegándose en 2004 al mayor número de

	MANUAL DE BIENVENIDA ESTUDIANTES	Versión: 1.0	 Escuela Universitaria Politécnica - La Almunia Centro adscrito Universidad Zaragoza
		Fecha: 28 junio 2023	
		Página 1 de 13	

alumnos matriculados en el centro, casi 3.500, incorporándose en 2007 a la oferta del centro de la especialidad de Ingeniería Técnica en Obras Públicas.

En 2006 se modifican los Estatutos del OAL EUPLA para dar cabida a la DGA, DPZ y UNIZAR en el Patronato.

Con la entrada del Espacio Europeo de Educación Superior (EEES) y la redistribución de la oferta docente en Aragón, motivada por la crisis de construcción y la bajada demográfica, se pasa de las siete titulaciones de ingenierías técnicas a las cuatro especialidades de grado, Arquitectura Técnica, Ingeniería Civil, Ingeniería Mecatrónica e Ingeniería de Organización Industrial (esta última también en formato semipresencial).

En 2019 el Ayuntamiento de La Almunia aprobó una modificación profunda de los Estatutos del OAL EUPLA entre los que se destaca un nuevo reparto de competencias y la vuelta a la introducción de la nueva figura de la Gerencia.

En el curso 2019-2020 se incorporó su primer un programa conjunto (Ingeniería Mecatrónica-Ingeniería de Organización Industrial), que mediante un itinerario especial permite a los alumnos obtener ambos títulos de Grado en 5 años.

La oferta docente volvió a incrementarse en el curso 2021-2022 con el grado de Ingeniería de Datos en Procesos Industriales, por lo que en el curso 23-24 se empezará a impartir su tercer curso.

2. Equipo de Dirección

En la actualidad la EUPLA está dirigida por un equipo encabezado por una Gerente además de la Dirección Académica, Director, Profesor Secretario y cinco Subdirectores (Investigación, Ordenación Académica, Estudiantes, Infraestructuras y Calidad).

En el siguiente enlace web puedes consultar el equipo:
<http://eupla.unizar.es/la-eupla/organos-de-representacion>

Además, contamos con un total de cinco coordinadores, cuyos datos de contacto se pueden consultar en el siguiente enlace:
<http://eupla.unizar.es/la-eupla/organos-de-representacion/coordinadores-de-las-diferentes-titulaciones-de-grado>

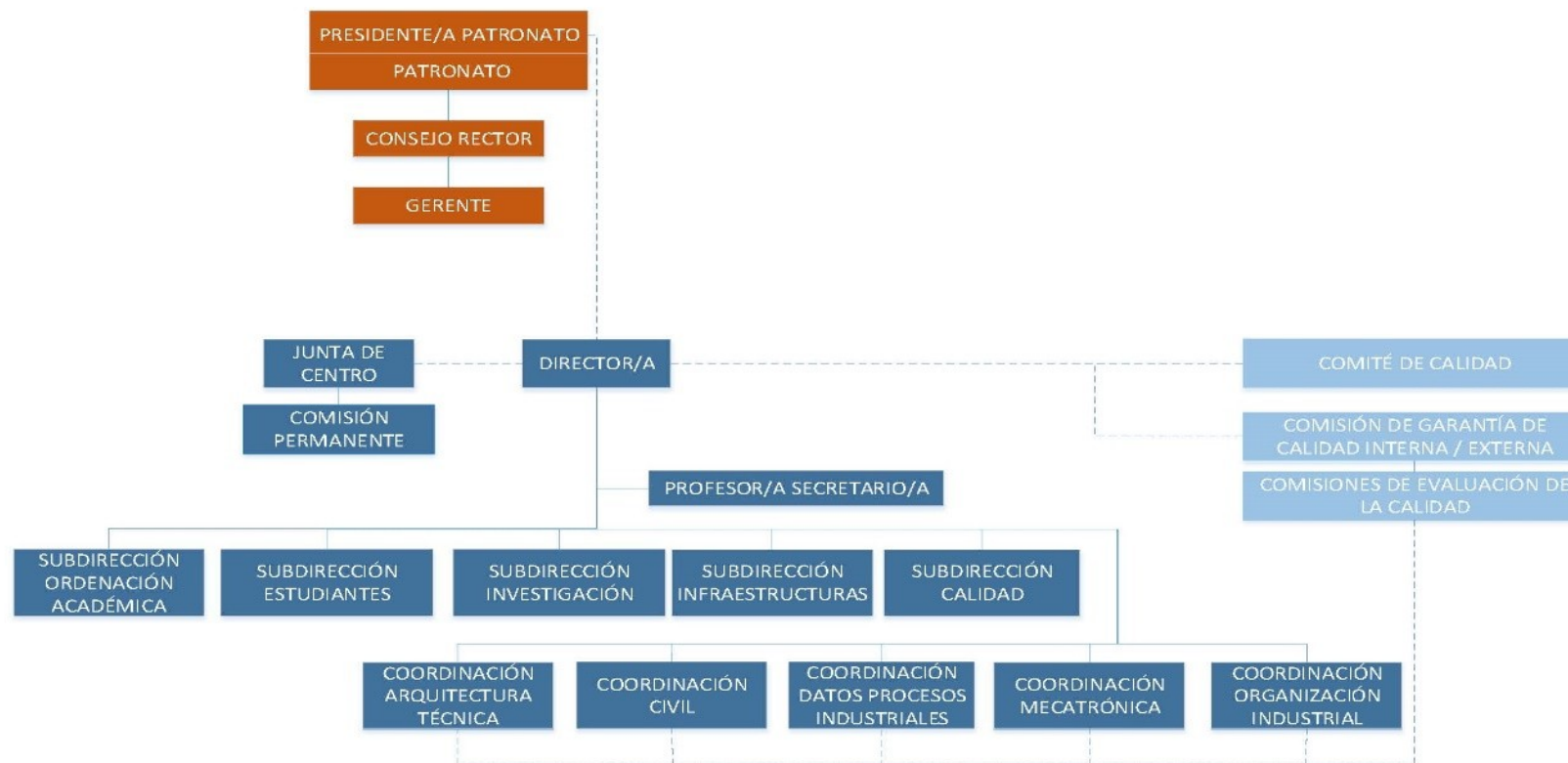

Órganos de Gobierno.
Competencias detalladas en Estatutos de O.A.L. EUPLA

Órganos de Gestión Académica.
Competencias en Régimen interno EUPLA y normativa UZ



Escuela Universitaria Politécnica - La Almunia
 Centro adscrito
Universidad Zaragoza

3. Titulaciones

En el centro se imparte seis Grados Universitarios:

- Arquitectura Técnica- AT
- Ingeniería Civil- IC
- Ingeniería Mecatrónica- IM
- Ingeniería de Organización Industrial –IOI (presencial y semi).
- Ingeniería de Datos en Procesos Industriales-ID
- Programa Conjunto (doble grado) IM e IOI.

Toda la información sobre los estudios y asignaturas se detallan en las guías docentes de cada una de ellas. Es un documento público y se puede consultar en la siguiente web: https://estudios.unizar.es/estudio/lista-rama?rama_id=T

También en la web, se encuentran las características generales de cada una de las titulaciones, el plan de estudios y también las guías docentes de las asignaturas.

En ellas se incluye además el profesorado que las imparte, las características generales de las asignaturas, así como el sistema de evaluación. Es importante que tanto el profesorado como los estudiantes conozcan la guía docente de sus asignaturas, pues debe servir como un marco general que debe ser respetado.

4. Instalaciones EUPLA

Las instalaciones de EUPLA se extienden sobre una superficie total superior a 12.000 metros cuadrados. Se encuentra en dos edificios, el principal, situado en la Calle Mayor y el otro en la Ronda San Juan Bosco a escasos 3 minutos andando el uno del otro.

Puedes consultar los planos de los edificios por plantas desde nuestra web <https://eupla.unizar.es/servicios/instalaciones>

Edificio de Calle Mayor

Tiene una superficie aproximada de unos 7.500 metros cuadrados, compuesta principalmente por aulas y laboratorios. Además, también contiene otras áreas necesarias para llevar a cabo las actividades del día a día de la Escuela, como oficinas, departamentos, Secretaría, Biblioteca, Aula Magna, Servicio de reprografía, etc.

El edificio dispone de dos ascensores que permiten el acceso de personas con movilidad reducida a la práctica totalidad del edificio, convirtiéndolo en un edificio accesible.

Edificio de Ronda San Juan Bosco

Se compone de aproximadamente 4.500 metros cuadrados, compuestos principalmente por aulas y laboratorios. Además, también contiene otros espacios necesarios para el desarrollo del día a día de la Escuela, como oficinas, departamentos,

	MANUAL DE BIENVENIDA ESTUDIANTES	Versión: 1.0	 Escuela Universitaria Politécnica - La Almunia Centro adscrito Universidad Zaragoza
		Fecha: 28 junio 2023	
		Página 1 de 13	

laboratorios, salas de informática, aula de dibujo, aula de estudios, cafetería y servicio de reprografía. etc.

El edificio cuenta con una rampa de entrada para compensar el desnivel entre el nivel de la calle y el edificio. Además, en su interior está dotado de un ascensor que permite el acceso de personas con movilidad reducida a todo el edificio, convirtiéndolo en un edificio accesible.

La mayoría de las aulas cuentan con puestos de trabajo equipados con mesas y sillas independientes que se adaptan fácilmente a las necesidades de las personas con movilidad reducida o con necesidades especiales.

Actualmente la EUPLA cuenta con casi 60 trabajadores entre PDI y PAS.

5. Secretaría y Conserjería y Reprografía

La EUPLA cuenta con un servicio de Secretaría, que se encarga de todas las cuestiones administrativas (matrícula, admisión, actas, reconocimiento de créditos, etc.). El personal de Secretaria se encuentra en el edificio de Calle Mayor con horario de atención al público de 9:00 a 14:00 y se puede contactar con ellos a través del mail: infoeupla@unizar.es.

Los dos edificios también cuentan con servicio de Conserjería. Este servicio permanece abierto durante el periodo de apertura del centro.

Además, cuenta con un servicio de reprografía, que os permite hacer copias de documentos y apuntes.

También es el lugar donde los profesores dejan material/apuntes para que los podáis adquirir.

6. Biblioteca

La EUPLA cuenta con una Biblioteca Universitaria, sita en el edificio de Calle Mayor, encontrarás información relativa a horarios y servicios en la siguiente dirección:

<http://eupla.unizar.es/servicios/biblioteca>

El horario de la Biblioteca es:

Lunes a viernes, de 8.00 a 15.30 horas

El correo electrónico de contacto es : nmateo@unizar.es

También puedes acudir a cualquiera de las Bibliotecas de la Universidad de Zaragoza, con tu carnet de estudiante, para realizar un préstamo de libro.

7. SAD e Instalaciones Deportivas.

El Servicio de Actividades Deportivas tiene como objetivo principal facilitar la práctica de actividad físico-deportiva a los miembros de la comunidad universitaria para contribuir a su formación personal y mejorar su calidad de vida; para ello se organizan actividades en diferentes áreas: promoción, formación, competición y medio natural.

Además, por ser alumno de la EUPLA, en las instalaciones deportivas municipales, tienes los mismos derechos que un abonado municipal, es decir, los mismos precios que los abonados a las actividades deportivas, gimnasio, sauna, etc, entrada gratuita a las piscinas municipales durante los meses de verano, y acceso gratuito a las pistas exteriores deportivas.

También participamos en el Trofeo Rector para más información consulta la página web: <http://eupla.unizar.es/cultura-y-deporte/trofeo-rector>

CUESTIONES ADMINISTRATIVAS

1. NIP y contraseña

El NIP es tu número de identificación personal, único para persona y que pertenece a la Universidad de Zaragoza. Se te asignará la primera vez que accedas a los Servicios de la Universidad de Zaragoza.

Tanto el NIP como la contraseña administrativa, sirven para que podáis acceder a consultar vuestros datos académicos a través de la Secretaría Virtual, hacer matrículas.

Se puede cambiar la contraseña administrativa a través de <https://identidad.unizar.es>

2. Usuario y contraseña de servicios

Sirve para acceder a otros servicios de la Universidad de Zaragoza (wifi eduroam, vpn, deposita, recursos electrónicos de la Biblioteca, etc).

Para establecer y modificar la contraseña de servicios, deber hacerlo con el NIP y contraseña administrativa a través de: <https://portalcorreo.unizar.es>

3. Correo electrónico.

Todos los estudiantes matriculados tienen asignada una dirección de correo electrónico compuesto por el NIO y el dominio unizar.es: NIP@unizar.es

Esto se hace efectivo de forma automática al realizar la matrícula y la contraseña asignada será notificada personalmente al estudiante.

Es una cuenta corporativa de Google Apps, que permite acceso al correo electrónico de los estudiantes a través de Gmail y herramientas de Google como el calendar, drive, etc.

	MANUAL DE BIENVENIDA ESTUDIANTES	Versión: 1.0	 Escuela Universitaria Politécnica - La Almunia Centro adscrito Universidad Zaragoza
		Fecha: 28 junio 2023	
		Página 1 de 13	

Todas las gestiones sobre tu cuenta de correo electrónico: cambio de contraseña, desvío de correo, sincronización con Gmail, etc, puedes realizarla a través de la web (<https://postalcorreo.unizar.es>)

Recuerda que en esta cuenta de correo vas a recibir toda la información oficial de la Universidad (convocatorias, comunicaciones de tus profesores, informaciones de interés, etc). Puedes vincular este correo a vuestra cuenta personal.

4. Enseñanza Virtual (el ADD y Moodle)

Una vez estés matriculado en cada curso académico, las asignaturas dispondrán de un curso en el llamado Anillo Digital Docente (ADD; <http://add.unizar.es>), siendo Moodle (<https://moodle.unizar.es/>) la plataforma docente más utilizada como apoyo para el desarrollo y seguimiento de las asignaturas. Para acceder, necesitas tu NIP y contraseña administrativa.

5. El carnet universitario

El carnet universitario es necesario para tu identificación como estudiante de la Universidad de Zaragoza. El carné universitario de plástico ha dejado de emitirse, y se ha sustituido por la Tarjeta Universitaria virtual (TUI), que está incorporada en la APP CRUE-Unizar.

Más información en el siguiente enlace: <https://unizar.es/carne-universitario/tarjeta-universitaria-virtual-tui>

6. Sede Electrónica

La Sede Electrónica de la EUPLA es la dirección electrónica disponible mediante la cual, los miembros de la comunidad universitaria y los ciudadanos en general pueden

ejercer su derecho de acceso a la información, a los servicios y a los trámites electrónicos de la Universidad.

(<https://eupla.sedelectronica.es/info.0>)

7. Encuestas

Entre los procedimientos y herramientas que conforman el Sistema de Garantía Interna de la Calidad de la Universidad de Zaragoza, resulta básico recibir información sobre el adecuado funcionamiento de las titulaciones y servicios que ofrece y sobre el nivel de satisfacción de todos y cada uno de los colectivos implicados.

Conocer vuestra opinión acerca del desarrollo de los programas formativos (información, proceso enseñanza/aprendizaje, docencia, prácticas externas, movilidad) así como de los servicios que ofrece la EUPLA, es fundamental para contribuir a una mejora de la calidad de la enseñanza. <https://encuestas.unizar.es/>

	MANUAL DE BIENVENIDA ESTUDIANTES	Versión: 1.0	 Escuela Universitaria Politécnica - La Almunia Centro adscrito Universidad Zaragoza
		Fecha: 28 junio 2023	
		Página 1 de 13	

8. Becas

Los estudiantes de la EUPLA, en su condición de estudiantes de pleno derecho de la Universidad de Zaragoza, tienen acceso a las convocatorias oficiales de Becas del Ministerio de Educación, así como a las diferentes becas y ayudas de otros organismos.

Más información en el siguiente enlace: <http://eupla.unizar.es/la-eupla/coste-de-la-ensenanza-descuentos-becas-y-ayudas-al-estudio>

9. Quejas, problemas y sugerencias

En estos casos te recomendamos que utilices la Sede Electrónica , <https://eupla.sedelectronica.es/info.0> o bien el siguiente enlace al formulario:

<https://docs.google.com/forms/d/e/1FAIpQLSeufzch9G51YXAMVyfwIXnSGUhr1wWJ2B0G-Tm0x0Y2OsLVg/viewform?embedded=true>

CUESTIONES ACADÉMICAS

10. Las Titulaciones y su información académica

En la EUPLA se imparten las siguientes titulaciones:

- Arquitectura Técnica <https://eupla.unizar.es/grado-en-arquitectura-tecnica>
- Ingeniería Civil <https://eupla.unizar.es/grado-en-ingenieria-civil>
- Ingeniería Mecatrónica <https://eupla.unizar.es/grado-en-ingenieria-mecatronica>
- Ingeniería de Organización Industrial en formato presencial <https://eupla.unizar.es/grado-en-ingenieria-de-organizacion-industrial> y semipresencial <https://eupla.unizar.es/grado-en-ioi-semipresencial-online>
- Ingeniería de Datos en Procesos Industriales. <https://eupla.unizar.es/grado-en-ingenieria-de-datos-en-procesos-industriales-comienzo-curso-2021-2022>
- Programa Conjunto de Mecatrónica e Ingeniería de Organización Industrial. <https://eupla.unizar.es/programa-conjunto-mecatronica-y-organizacion-industrial>

11. Las Guías Docentes

Las guías docentes es el documento en el que se dispone y se hace pública la planificación detallada de una asignatura, así como toda la información necesaria para su seguimiento. https://estudios.unizar.es/estudio/lista-rama?rama_id=T

	MANUAL DE BIENVENIDA ESTUDIANTES	Versión: 1.0	 Escuela Universitaria Politécnica - La Almunia Centro adscrito Universidad Zaragoza
		Fecha: 28 junio 2023	
		Página 1 de 13	

12. Evaluación

El Reglamento de Normas de Evaluación del Aprendizaje, regula cuestiones como el procedimiento para organizar los exámenes, solicitud de revisión, normativa de compensación curricular.

Aquí tienes disponible toda la información relativa a este reglamento:

<https://academico.unizar.es/grado-y-master/informacion-academica/examenes>

<http://eupla.unizar.es/asuntos-academicos/examenes>

13. Reglamento de permanencia

La información la puedes encontrar en la web: <https://academico.unizar.es/grado-y-master/permanencia/permanencia-en-grados-y-masteres>

Aquí se recoge el conjunto de normas que se aplican en la Universidad de Zaragoza para determinar el tiempo máximo en el que se puede cursar y terminar la titulación. Requisitos relacionados con el número de convocatorias disponibles., condiciones para matricularse en cada curso, tipo de matricular.

14. Reconocimiento de créditos

Se entiende por «reconocimiento de créditos» la aceptación por una universidad de los créditos que, habiendo sido obtenidos en unas enseñanzas oficiales, en la misma u otra universidad, son computados en otras distintas a efectos de la obtención de un título oficial.

El reconocimiento se realizará teniendo en cuenta la adecuación entre los conocimientos y competencias adquiridos, bien en otras materias o asignaturas o en enseñanzas cursadas por el estudiante o bien asociados a una previa experiencia profesional y los que estuvieran previstos en el plan de estudios.

En esta [página web](#) tienes más información sobre el Reconocimiento y Transferencia de créditos (Normativa, Reglamentos, etc.).

<http://eupla.unizar.es/asuntos-academicos/reconocimiento-de-creditos>

15. Programas de Movilidad.

Desde la oficina de Relaciones Internacionales ayudamos a aquellos alumnos que desean cursar estudios en el extranjero, además de facilitar la integración de aquellos estudiantes extranjeros que vienen a estudiar con nosotros. Para obtener más información puedes ponerte en contacto con nosotros: euplaint@unizar.es

	MANUAL DE BIENVENIDA ESTUDIANTES	Versión: 1.0	 Escuela Universitaria Politécnica - La Almunia Centro adscrito Universidad Zaragoza
		Fecha: 28 junio 2023	
		Página 1 de 13	

16. Prácticas en empresa

El objetivo del Departamento de Prácticas en Empresas es dotar a los alumnos de una experiencia laboral como complemento a su formación académica. Acercarles al mundo de la empresa, facilitar la inserción laboral y promover ideas emprendedoras también forman parte de nuestros objetivos.

Para obtener más información puedes ponerte en contacto con nosotros:

empresas.eupla@unizar.es

La posibilidad de completar los estudios con la realización de prácticas en empresas supone además para los alumnos una primera incursión en el mundo laboral para el que se están preparando. <http://eupla.unizar.es/index.php/dpto-practicas-en-empresas/practicas-en-empresas>

17. Autobús

El servicio de autobús cubre diariamente de lunes a viernes el trayecto Zaragoza - La Almunia - Zaragoza, y su horario se adapta al horario de las clases.

Pueden utilizar este servicio todos los alumnos de la EUPLA que previamente lo soliciten en la Secretaría del Centro, debiendo aportar una fotografía.

Tienes toda la información sobre rutas, horarios y precios en el siguiente enlace:

<http://eupla.unizar.es/servicios/autobus>

OTRAS CUESTIONES

18. Página Web y Redes Sociales

Toda la información que puedas necesitar a lo largo de tu paso por la EUPLA te será remitida a través del correo electrónico oficial o/y estará disponible en la web de la EUPLA <http://eupla.unizar.es/>. Te invitamos a que la consultes y si tienes alguna sugerencia de mejora, se la hagas llegar al equipo de Dirección de la EUPLA a través de este enlace: <http://eupla.unizar.es/servicios/buzon-de-sugerencias>

Por otro lado, disponemos de perfiles en Redes Sociales, que te permitirán interactuar con la EUPLA y conocer actividades, eventos y convocatorias que pueden ser de tu interés. También te invitamos a que sigas los perfiles de la Facultad y que nos etiquetes en tus publicaciones relacionadas con el centro.

- INSTAGRAM, TWITTER: @eupla_campus
- FACEBOOK.com/eupla
- Youtube: <https://www.youtube.com/webeupla>
- LinkedIn: <https://www.linkedin.com>

 <p>Universidad Zaragoza</p>	MANUAL DE BIENVENIDA ESTUDIANTES	Versión: 1.0	 <p>Escuela Universitaria Politécnica - La Almunia Centro adscrito Universidad Zaragoza</p>
		Fecha: 28 junio 2023	
		Página 1 de 13	

Esperamos que te haya servido de ayuda este Manual de Bienvenida, gracias.