

LAS TIC EN LA LABOR PERICIAL

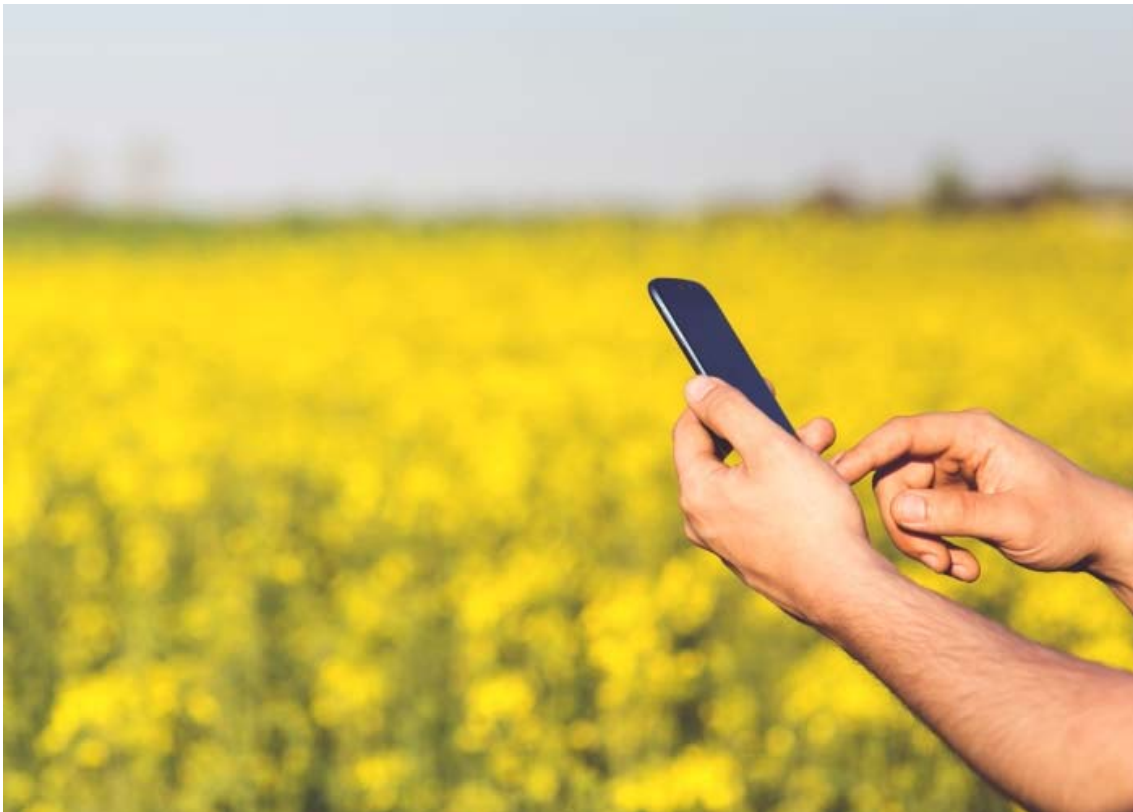

8 de marzo de 2018

Dirigido a:

Peritos tasadores.

Colaboradores de Agroseguro, profesionales relacionados con el seguro agrario.

Número máximo de alumnos:

30

Fecha:

8 de marzo de 2018.

Objetivo:

Aprendizaje de cómo las nuevas herramientas informáticas facilitan la actividad pericial.

Inscripciones:

Rellenar el formulario: <https://goo.gl/forms/UhW1msz7M2XP1GrO2>

Periodo de inscripción: del 16 de febrero al 2 de marzo de 2018.

Cuando se confirme la inscripción al curso, se deberá abonar la cantidad mencionada en el siguiente epígrafe en número de cuenta siguiente:

IBAN ES97 3191 0144 3440 0690 4926

Se deberá indicar nombre del curso y nombre y apellidos de la persona asistente. (Se ruega solicite confirmación de la recepción).

Precio inscripción:

15€

Forma de pago:

Ingreso en cuenta a partir del momento en que se confirme su inscripción.

Organiza:

EUPLA – Grupo de Investigación en Ingeniería Hidráulica y Ambiental (GIHA)

Patrocina:

Agroseguro S.A

PROGRAMA

9.00H

RECEPCIÓN

9.15H

REFLEXIONES SOBRE LA APLICACIÓN DE LA ESTADÍSTICA EN LA LABOR PERICIAL

*Un adecuado muestreo contribuye a la obtención de datos estadísticos más cercanos a la realidad.

10.00 H

UNE 197001:2001 CRITERIOS GENERALES PARA LA ELABORACIÓN DE INFORMES Y DICTÁMENES PERICIALES.

PONENTES:

- Alejandro Jesús Acero Oliete. EUPLA.
- Francisco Javier Lorén Zaragozano. EUPLA.

10.15h

CAFÉ

10.45H

LAS TIC APLICADAS AL TRABAJO DE CAMPO

*Búsqueda de información en BBDD abiertas.

- Ejemplos de BBDD abiertas y su utilización.

*Uso avanzado de PDF: creación y manipulación.

- Creación de PDF mediante impresora virtual.
- Uso de PDF, navegación, marcado y manipulación.

*Trabajo colaborativo mediante G-Docs.

- Uso de Google Drive.
- G-Docs. Uso compartido de Procesador de texto y Hoja de cálculo.

* Trabajo con plantillas de documento de texto (Word).

- Creación de plantillas para informes técnicos.
- Uso de plantillas de informes técnicos.
- Inserción de referencias bibliográficas en documentos de texto.

PONENTE:

- Ana Lucía Esteban Sánchez. EUPLA

13.30H

APLICACIONES DE TELÉFONOS MÓVILES.

PONENTES:

- Alejandro Jesús Acero Oliete
- Francisco Javier Lorén Zaragozano

14.00H

COMIDA.

16.00H

LOS SISTEMAS DE INFORMACIÓN GEOGRÁFICA EN LA PRÁCTICA PERICIAL

- Obtener QGIS
- Introducción a QGIS
- Proyecciones
- Recursos online WMS
- Exportación KML
- Introducción a app. OruxMaps/IGN

PONENTES:

- Agroseguro

19.00H

CLAUSURA.

Las clases serán eminentemente prácticas e impartidas en las Aulas de Informáticas de la Escuela.