

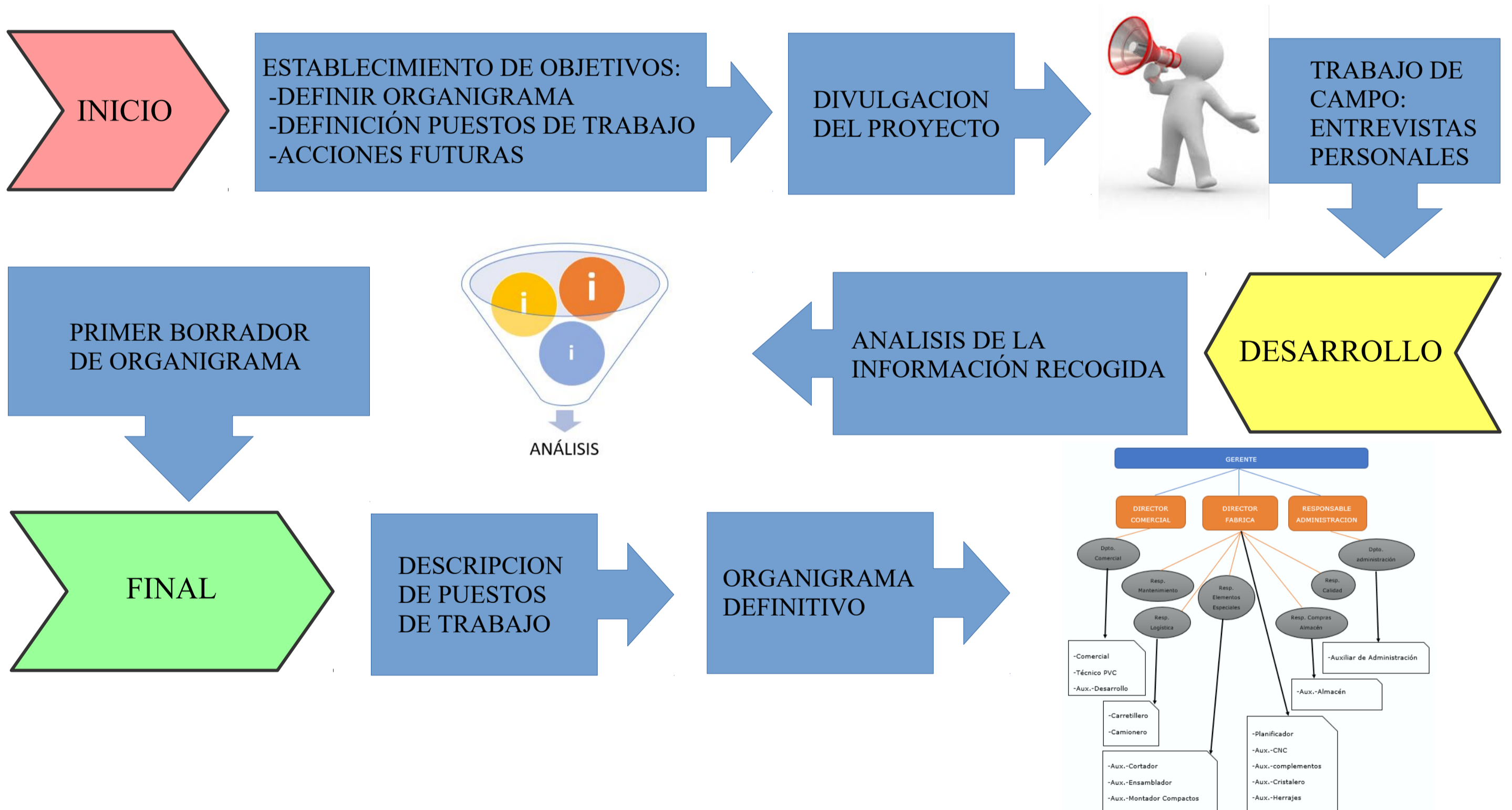

PUNTO DE PARTIDA

- EMPRESA: INRIALSA PVC
- UBICACION: LARDERO, LA RIOJA.
- ACTIVIDAD PRINCIPAL: FABRICACION DE CARPINTERIA DE PVC
- TAMAÑO DE LA EMPRESA: MEDIANO
- ASUNTO A TRATAR: DEFINICIÓN DE ORGANIGRAMA, DEFINICIÓN DE PUESTOS DE TRABAJO, ASIGNACIÓN DE TAREAS, CLARIFICACIÓN DE FUNCIONES, GESTIÓN DE RECURSOS HUMANOS.

METODOLOGIA



CONCLUSIONES

ORGANIGRAMA+DESCRIPCION DE PUESTOS = MEJORA COMUNICACION

DETECCIÓN DE PROBLEMAS:

- DUPLICIDADES
- DESCONOCIMIENTO DE RESPONSABILIDADES
- FALTA DE FORMACIÓN

SOLUCIONES QUE APORTA EL TRABAJO:

- MEJORA LA COORDINACION DE ACTIVIDADES
- DESIGNA RESPONSABLES
- REPARTE CARGAS DE TRABAJO
- IDENTIFICA ASPECTOS A MEJORAR

FUTUROS PROYECTOS:- SISTEMA DE VALORACION DE PUESTOS

- NUEVOS PUESTOS+REDISTRIBUCION=EFECTIVIDAD
- PLAN DE FORMACION